

# **BUSINESS STYLEBOOK**

**2019/2020**



**EURO**  
**STYLE**<sup>®</sup>

*Leather & more. Since 1899.*

# KOLLEKTION COLLECTION 2019 / 2020

## 4-109

Hochwertige Serien aus Leder, strapazierfähigem Lederimitat und mehr für Promotion, Merchandising und Branding.  
High-quality ranges made from highquality leather, durable leather imitation and more for promotion, merchandising and branding

### LEDER LEATHER

Germany	5
Nova	16
Alba	20
Classic RFID	26
Classic Avantgarde	30
Club	34
Ravenna	44
Vintage	48
Bicolore	52
Office	54

### FASHION

Fashion	58
---------	----

### LEDERIMITAT IMITATION LEATHER

Cesano	66
Modena	72
Boston	74
Office Accessoires	76

### TRAVEL

Travel	78
Travel Business	90
Travel RFID	94
Kork	96
Luis Bags	100
Travel Accessoires	102

### SPORTS

Golf	108
------	-----



Der Kult  
lebt weiter!  
The cult  
lives on!

# 56

Durch unser Verständnis für die Marke VW und die langjährige Erfahrung in der Gestaltung von Corporate Accessoires haben wir eine VW Lifestyle Kollektion entwickelt, die den Charakter der Kultmarke haptisch erlebbar macht.  
Due to our strong understanding of the VW brand and many years of experience in the design of corporate accessories, we have developed a VW lifestyle collection that transforms the character of the iconic brand into a haptic experience.

# CORPORATE COLLECTIONS

# 52

Individuelle Kollektionen ganz nach Ihren Vorstellungen und Ansprüchen.  
Individual collections according to your ideas and requirements.

## PRODUKTÜBERSICHT PRODUCT OVERVIEW

Entdecken Sie die exklusiven Produkte von EUROSTYLE.  
Discover the exclusive EUROSTYLE products.

Aktentaschen Briefcase	112
Laptoptaschen/ -Rucksäcke Laptopbag/ -backpacks	112
Gürteltasche Beltbag	113
Ringbuchmappen Ring binder cases	113
Schreibmappen Folders	114
Ordner, Urkunden- & Dokumentenmappen Folders, papers & document folders	115
Geldbörsen Wallets	116
Visitenkartenetuis Business card holders	117
Passhüllen Passport covers	118
Fahrzeugschein etui Vehicle license holders	118
Notizbücher & Buchhüllen Note books & book covers	118
Tickettaschen Ticket wallet	118
Organizer Tasche Organizer Bag	118
Kartenhalter Card holder	118
Tablet- und Smartphone-Hüllen Tablet- and smartphone-cases	119
Smartphone Kartenfach Card slot for smartphones	119
Schreibtischutensilien Desk utensils	119
Schlüsselanhänger & -taschen Keyrings and -bags	120
Golf Accessoires Golf Accessories	120
Maniküreetuis Manicure cases	121
Kosmetikbeutel Cosmetic bags	121
Schuhputzetuis Shoe cleaning kit	121
Handtaschen Handbags	122
Modeschmuck Fashion jewellery	122
Schmuckrollen Jewellery rolls	122
Mehrzwecketuis Multi purpose holders	122
Gürtel Belts	123
Schals Scarves	123
Aufbewahrungsboxen & Einkaufstaschen Storage boxes & shopping bags	123
Reisekoffer & Trolleys Travel cases & trolleys	124
Rucksäcke & Reisetaschen Backpack	125
Aluminiumkoffer Aluminium case	125
Kofferband Luggage strap	125
Kofferanhänger Luggage tag	126
TSA-Schlösser TSA locks	126
Power-Bank Power bank	126
Klemmbrett Clipboard	126





## LEDER LEATHER

Germany

Nova

Alba

Classic RFID

Classic Avantgarde

Club

Ravenna

Vintage

Bicolore

Office

## GERMANY

Eine Kollektion aus hochwertigem Anilin- und Donato-Rindleder, die höchsten handwerklichen Ansprüchen genügt und von Täschern von Hand an unserem Stammsitz in der Wagnerstadt Bayreuth gefertigt wird. „GERMANY“ bietet vielfältige Formsprachen und Farben, die Ihrem persönlichen Stil entsprechen.

A collection of high-quality Aniline and Donato cowhide, which meets the highest craftsmanship and is hand-made by our craftsmen at our headquarters in the Wagner city Bayreuth. „GERMANY“ offers a wide range of styles and colours that match your personal style.



①



A4



②



A5

### ① A4 Schreibmappe Folder

ca. 31 x 24 x 2 cm  
Steck- und Kartenfächer, Stiftschlaufe, inkl. Block,  
in Anilin, Donato und Carbon erhältlich  
Pockets and card slots, pen loop, incl. pad,  
available in Aniline, Donato and carbon looks

● 07-4756-30

### ② A5 Schreibmappe Folder

ca. 22 x 17,5 x 2 cm  
Steck- und Kartenfächer, Stiftschlaufe, inkl. Block,  
in Anilin, Donato und Carbon erhältlich  
Pockets and card slots, pen loop, incl. pad,  
available in Aniline, Donato and carbon looks

● 07-4755-30





Beispiel  
sample

00-0000-  
Farbnummer  
Color Code



Anilin-Leder  
Aniline leather

Leder in Carbon-Optik  
Leather in carbon look

Donato-Leder  
Donato leather

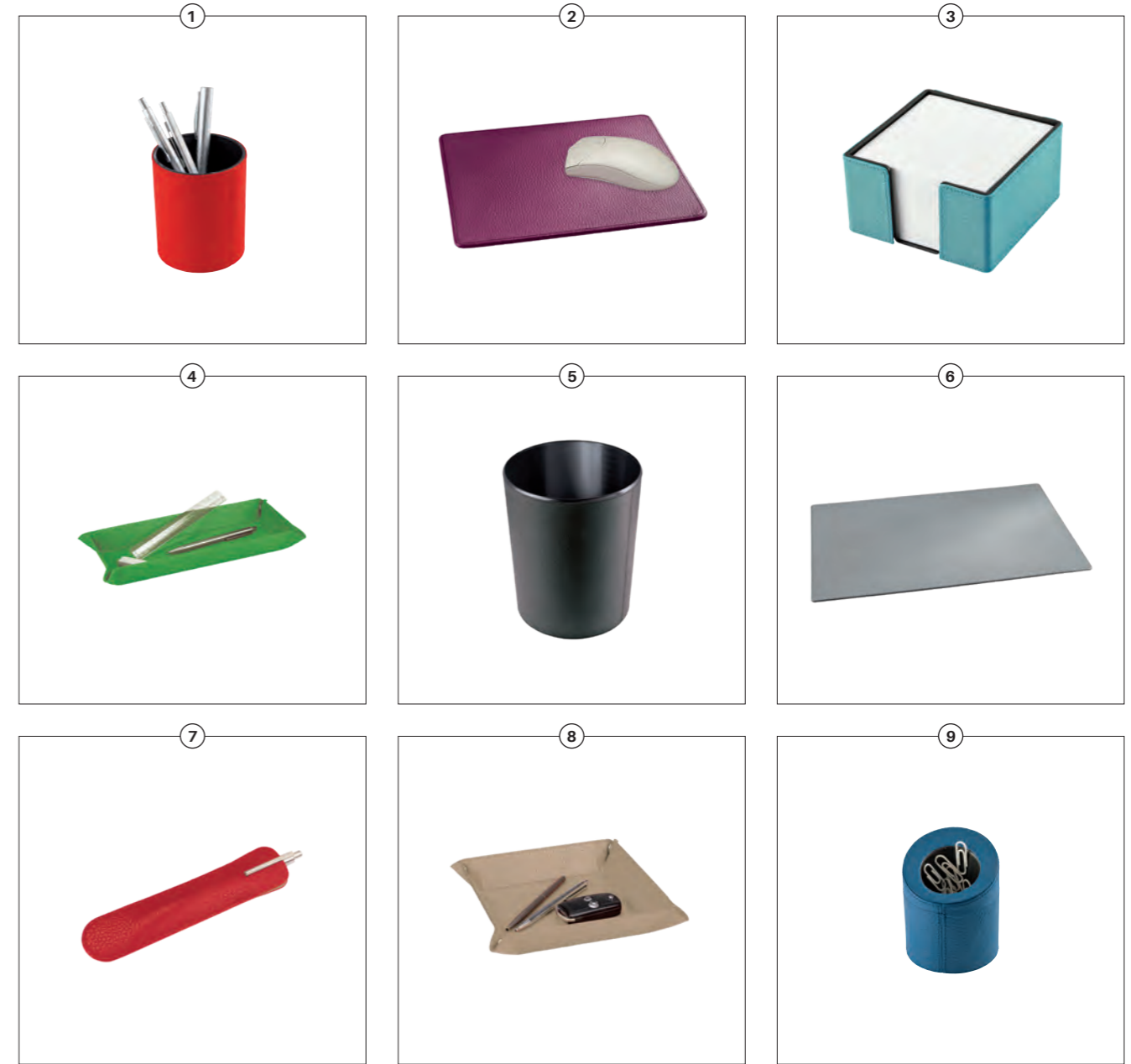

- ① **Stiftköcher**  
Pen holder  
ca. 9 x 7,5 cm

● 08-4740-11D
- ② **Mousepad**  
Mouse pad  
ca. 22 x 19,5 cm

● 08-4730-12D
- ③ **Notiz-zettelbox**  
Notepad box  
ca. 10,5 x 10,5 x 6 cm  
inkl. Notizzettel  
incl. notepad

● 08-4733-22D
- ④ **Stiftschale**  
Pencil tray  
ca. 25,5 x 11 x 3 cm  
mit 4 Druckknöpfen  
with 4 push-buttons

● 08-4746-24D
- ⑤ **Papierkorb**  
Waste bin  
ca. 30 x 24 cm

● 08-4731-30D
- ⑥ **Schreib-unterlage**  
Writing pad  
ca. 63 x 43 cm

● 08-4732-40D
- ⑦ **Stiftetui**  
Pen case  
ca. 16 x 3,5 cm

● 05-4734-11D
- ⑧ **Vielzweck-Lederschale**  
Multi-purpose leather tray  
ca. 18 x 18 x 4 cm  
mit 4 Druckknöpfen  
with 4 push-buttons

● 08-4747-67D
- ⑨ **Büroklammern-spender**  
Paperclip dispenser  
ca. 8 x 6,5 cm

● 08-4741-28D





1



2



3

 Alle hier abgebildeten Produkte sind in unterschiedlichen Lederarten und -farben erhältlich. All products shown here are available in the various leather types and colours.



4



5



6



Alle hier abgebildeten Produkte sind in folgenden Lederarten und -farben erhältlich. All products shown here are available in the following leather types and colours.



Anilin-Leder  
Aniline leather

Leder in Carbon-Optik  
Leather in carbon look

Donato-Leder  
Donato leather

1 **Geldscheintasche**  
**Wallet**

ca. 13 x 10 cm  
Karten-, Steck- und Scheinfächer,  
Ausweis- und Münzfach  
Cards, pockets, banknote pockets,  
ID compartment and coin wallet

● 02-4724-30D

2 **Geldscheintasche**  
**Wallet**

ca. 13 x 10 cm  
Karten-, Steck- und Scheinfächer,  
Netz-, Ausweis- und Münzfach  
Cards, pockets and banknote  
pockets, net, ID compartment  
and coin wallet

● 02-4723-30D

3 **Dollarclipbörse**  
**Dollar clip wallet**

ca. 11,5 x 9,5 cm  
Kartenfächer und Steckfach  
Card slots and pocket

● 02-4727-30

4 **Kombibörse**  
**Wallet**

ca. 12 x 9,5 cm  
Schein-, Karten- und  
Ausweisfächer, Münzfach  
Banknotes, cards and  
ID compartment, coin wallet

● 02-4707-30

5 **Buchhülle**  
**Book cover**

ca. 20,5 x 13 cm  
mit Stiftschlaufe, inkl. Notizbuch, in Anilin,  
Donato und Carbon-Optik erhältlich  
with pen loop, incl. notepad, available in  
Aniline, Donato and carbon looks

● 07-4704-30D

6 **Brieföffner**  
**Letter opener**

ca. 16,5 x 2 cm

● 08-2648-06





①



②



⑤



⑥



⑦



 Alle hier abgebildeten Produkte sind in unterschiedlichen Lederarten und -farben erhältlich. All products shown here are available in the various leather types and colours.

**EUROSTYLE**  
Leather & more. Since 1899.

RFID-SAFE-Technologie verhindert das ungewollte Auslesen Ihrer Daten durch Dritte. RFID-SAFE-technology prevents the unwanted scanning of your data by third parties.

**Schutz vor:**  
protection from:

- Datendiebstahl und Missbrauch  
data theft and misuse
- Zahlungsbetrug  
payment fraud
- Identitätsdiebstahl und Betrug  
identity theft and fraud
- Beschädigung des RFID-Transponder durch äußere Einflüsse  
damage to the RFID transponder by external influences





③



④



⑧



⑨

① **Visitenkarten-etui**  
**Business card holder**

ca. 11 x 7 cm  
1 Faltenfach, Kartenfach, Steckfächer  
1 folding pocket, card compartment, slots

● 05-4709-30

② **Kartenetui**  
**Card case**

ca. 10 x 7,5 cm  
diverse Kartenfächer, in Donato  
various card slots, in Donato

● 05-4742-11D

③ **Kartenetui mit RFID Folie**  
**Card case with RFID foil**

ca. 10 x 7 cm  
mit Klarsichtsteckfächern, in Donato  
with clear plastic compartments, in Donato

● 05-4762-11D

④ **Fahrzeug scheinetui**  
**car document holder**

ca. 12 x 9 cm  
mit Klarsichtsteckfächern, in Donato  
with clear plastic compartments, in Donato

● 05-4758-11D

⑤ **Schlüsselanhänger**  
**Key Ring**

ca. 8,5 x 2,5 cm  
in Anilin, Donato und Carbon-Optik erhältlich  
available in Aniline, Donato and carbon looks

● 04-4715-40D

⑥ **Schlüsselanhänger**  
**Key Ring**

ca. 8,5 x 4,5 cm  
in Anilin, Donato und Carbon-Optik erhältlich  
available in Aniline, Donato and carbon looks

● 04-4718-30  
● 04-4324-30

⑦ **Schlüsselanhänger Quaste**  
**Key ring tassel**

ca. 11 x 2 cm

● 04-4794-11D

⑧ **Schlüsseletui**  
**Key case**

ca. 12 x 8 cm  
mit Reißverschluss und Schlüsselring, in Donato  
with zipper and key ring, in Donato

● 04-4757-30D

⑨ **Mehrzwecketui**  
**Multi-purpose case**

ca. 20,5 x 9 x 3 cm  
mit Metallreißverschluss, in Donato  
with metal zipper, in Donato

● 05-4765-30D





# TABLET-/ SMARTPHONE-CASES

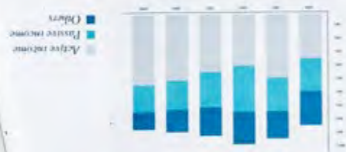

Strategizing the right timing that fits your customer buying cycles will help you measure sales. The marketing plan should be measured. It should have the data that are followed up and the activities you are doing to develop your ideas.

Financing your strategy into action is how your marketing plan should work. After all, at the same time, it will also show you how you're going to work with your through networking, advertising, etc.

## Current financial situation



## Investment

## Financial plan



**Hüllen für jedes Smartphone und Tablet auf Anfrage!**  
Cases for all smartphones and tablets on request!

 Alle hier abgebildeten Produkte sind in unterschiedlichen Lederarten und -farben erhältlich. All products shown here are available in the various leather types and colours.



**i** Mit Entnahmezugband  
With extraction strap



# UNSERE ALTERNATIVEN ZU ECHTLEDER OUR LEATHER ALTERNATIVES

## APFELLEDER APPLE LEATHER

Hergestellt wird dieses aus Äpfeln – genauer gesagt aus Trester, der bei der Apfelsaftherstellung anfällt. Dieser wird getrocknet und pulverisiert, Schicht für Schicht auf einen Canvas aufgetragen und anschließend geprägt, damit der Lederlook entsteht.  
This is made from apples – more precisely from pomace, which is produced during apple juice production. Dried and pulverized it is applied layer by layer onto canvas and then embossed to create the leather look.

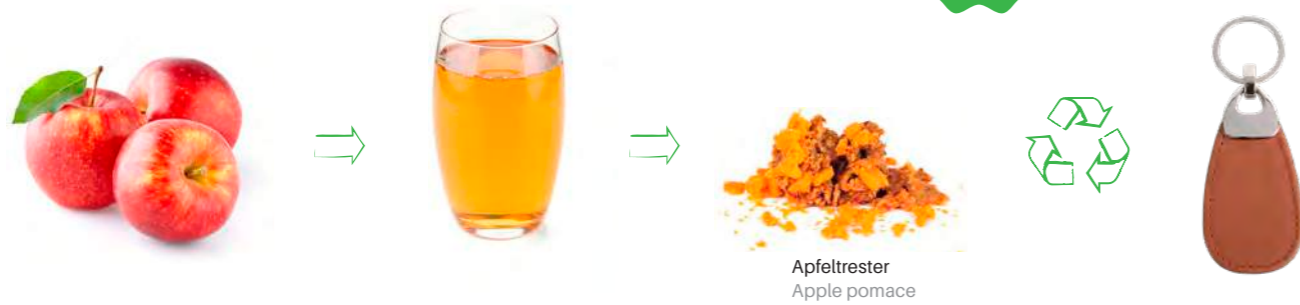

Das Eurostyle Apfelleder ist wie der Apfel selbst wasserabweisend.  
The Eurostyle Apple Leather is water-repellent like the apple itself



## Weitere nachhaltige Materialien Additional sustainable materials

### KORK CORK

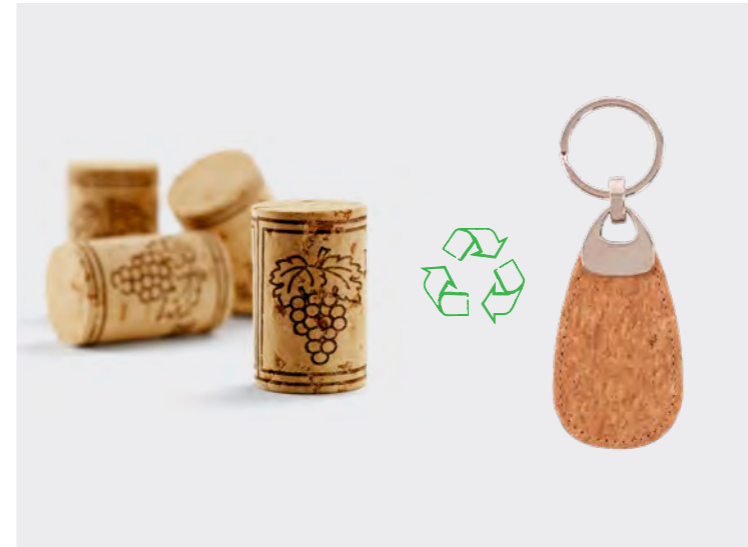

Bei Korkstoff handelt es sich um ein rein pflanzliches Material, das sich dementsprechend für einen veganen Lebensstil eignet. Da Korkeichen zur Korkgewinnung nicht gefällt werden, kann man Korkstoff als nachhaltig bezeichnen.

**Weitere Informationen auf Seite 96/97.**  
Cork is a purely vegetable material, making it very suitable for a vegan lifestyle. Since cork oaks are not felled for cork production, cork is considered a sustainable material.  
Further information can be found on page 96/97.

### RIVET



Gewebe aus 100% recyceltem post-consumer Polyester. Ein neues, leicht texturiertes Gewebe, das die ästhetischen Eigenschaften luxuriöser Wolltextilien mit der Leistungsfähigkeit moderner Sportswear-Stoffe verbindet. Das Garn wird aus recycelten PET-Flaschen gefertigt. Die Rivet-Palette ist in 33 Farbvariationen erhältlich.

Fabric made from 100% recycled post-consumer polyester. A new, slightly textured fabric that combines the aesthetic qualities of luxurious woolen fabrics with the performance of modern sportswear fabrics. The yarn is made from recycled PET bottles. The Rivet range is available in 33 color variations.

### PAPIER PAPER

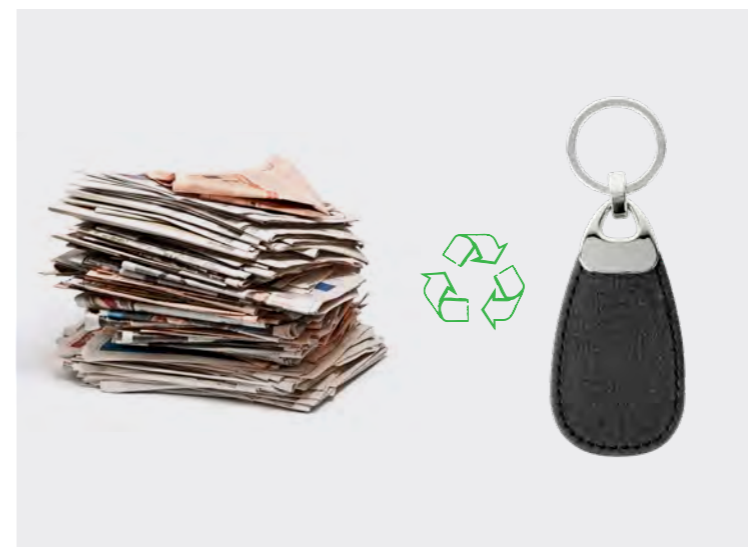

Ein einzigartiges Gewebe aus 100% veganem und umweltfreundlichem Material in Lederoptik. Die Produkte werden aus Zellulose von nordeuropäischen, nachhaltig bewirtschafteten Bäumen sowie aus Farbpigmenten und Latex in Deutschland gefertigt. Das Material vereint die Vorteile von Papier und Stoff ist dadurch absolut reißfest.

A unique fabric made of 100% vegan and environmentally friendly leather-look material. The products are manufactured in Germany, made of cellulose from sustainably managed North European trees, as well as color pigments and latex. The material combines the advantage of paper and fabric is absolutely tear-resistant.

Wir entwickeln Ihre Give Aways & Ihre Corporate Kollektionen für Mitarbeiter, Geschäftspartner und Kunden nach Ihren Wünschen. Sprechen Sie uns an.  
We develop give aways & your corporate collection for employees, business partners and customers according to your wishes. Feel free to contact us.



GERMANY

GERMANY



## NOVA

Klassischer Chic neu und zeitlos elegant verpackt. Weiches gelochtes Rindnappa kombiniert mit glattem Leder machen diese Serie zu etwas Besonderem. Business-Accessoires, bestens geeignet als Begleiter in jedes Meeting, Seminar, bei der Arbeit und im Alltag. Für einen erstklassigen Eindruck, der bestehen bleibt.  
Classic fashion packed into a timelessly elegant look. Soft punched cowhide combined with smooth leather make this series very unique. Business accessories suitable for all occasions - meetings, seminars, work or everyday life.



① **Tickettasche mit RV**  
**Ticket wallet with zipper**

ca. 22,5 x 11,5 x 3 cm  
Steckfach außen, Steck- und Kartenfächer  
Slot compartment outside, slot and card compartments

● 01-5102-30

② **Schlüsselmäppchen**  
**Key pouch**

ca. 10 x 4 x 0,5 cm  
mit Schlüsselring Ø 32 mm  
und Münzfach mit RV  
with metal key ring Ø 32 mm  
and coin pocket with zipper

● 04-5106-30



③



⑤



④



③ **Geldscheintasche**  
**Wallet**

ca. 12,5 x 10 x 2 cm  
Karten-, Ausweis- und Scheinfächer,  
Netzfach, Münzfach  
Card, ID card, banknote, net and  
coin compartment

● 02-5100-30

④ **Damenbörse**  
**Ladies wallet**

ca. 19,5 x 10 x 3 cm  
Steckfach außen, 3 Hauptfächer  
mit Karten- und Steckfächern,  
Trennfach mit RV  
Slot compartment outside, 3 main  
compartments with card and  
slot compartments, 1 division  
compartment with zipper

● 02-5103-30

⑤ **Kombibörse**  
**Wallet**

ca. 12,5 x 10 x 2 cm  
Karten-, Ausweis- und Scheinfächer,  
Netzfach, Münzfach  
Card, ID card, banknote, net and  
coin compartment

● 02-5101-30



**i** Mit herausnehmbarer 4-Loch Ringmechanik  
with removable 4-hole rings



①



②

① **Ringbuch A4 mit RV**  
**Ringbinder A4 with zipper**

ca. 38 x 35 x 4 cm  
Karten- und Steckfächer, Stiftschlaufen, Blocksteckfach,  
herausnehmbare 4-Loch Ringmechanik Ø 25 mm,  
inkl. Block A4  
Card and slot compartments, pen loops, note pad  
compartment, 4-hole removable rings Ø 25 mm, note pad A4

● 07-5104-30

② **Schreibmappe A4 mit RV**  
**Folder A4 with zipper**

ca. 38 x 35 x 3,5 cm  
Karten- und Steckfächer, Stiftschlaufen,  
Blocksteckfach, inkl. Block A4  
Card and slot compartments, pen loops,  
note pad compartment, note pad A4

● 07-5105-30





## ALBA

Elegantes Seta-Rindnappa macht diese Business-Edition zum Vorzeigebjekt. Hochwertig verarbeitetes Leder und klares Design organisieren Ihr Büro in der schönsten Form. Perfekt aufeinander abgestimmte Artikel gestalten Ihren persönlichen Corporate Style. Elegant Seta-cowhide nappa makes this business edition a show-piece. High-quality leather and clear design organize your office in the most beautiful form. Perfectly coordinated articles design your personal corporate style.



### ① Business Überschlagtasche messenger bag

ca. 38 x 30 x 9 cm

Hauptfach mit Rückwand Reißverschlussfach innen und außen, Steckfächer, Reißverschlussfächer unter dem Überschlag und Taschen-Front  
main compartment with interior and exterior backwall zip compartments, organizer pockets, zip compartments under flap and front

● 10-2674-30



### ② Kollegmappe Document case

ca. 35,5 x 26 x 6 cm

Organizereinteilung, Steckfach im Rücken  
Organiser division, exterior back pocket

● 06-2602-30



### ③ Aktentasche Briefcase

ca. 40 x 32 x 11 cm

mit Griff, abnehmbarem Schultergurt, herausnehmbarem Laptopfach, Vortasche mit Reißverschluss- und Einsteckfach, Stiftschlaufen, Handyfach, innen je zwei Reißverschluss- und Faltenfächer, Reißverschlussfach auf der Rückseite  
with handle, removable shoulder strap, removable laptop compartment, front pocket with zipper and pocket compartment, pen loops, cell phone pocket, two zipper - and folding compartments on the inside, and an exterior back pocket with zipper

● 06-2607-30





①



②

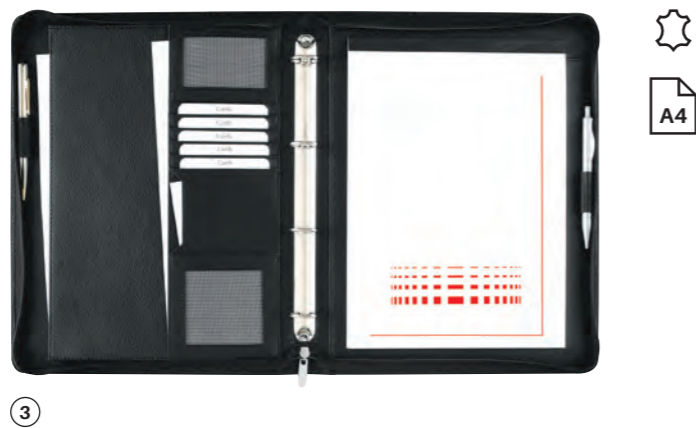

③

① **A4**  
**Schreibmappe mit RV**  
**Folder with zipper**

ca. 33 x 24,5 x 4 cm  
Steck- und Kartenfächer, Reißverschlussfach, Stiftschleife, inkl. Block  
Pockets and card slots, zipper pocket, pen loops incl. pad

● 07-2614-30

② **A4**  
**Schreibmappe**  
**Folder**

ca. 31 x 24,5 x 4 cm  
Steck- und Kartenfächer, Stiftschleife, inkl. Block  
Pockets and card slots, pen loops incl. pad

● 07-2604-30

③ **A4**  
**Ringbuchmappe mit RV**  
**Ring binder with zipper**

ca. 35 x 26 x 4,5 cm  
Ringmechanik Ø 25 mm, Steck-, Karten- und Netzfächer, Faltenfach, Stiftschlaufen, inkl. Block  
Ring mechanism Ø 25 mm, pockets, cards and net compartments, folding pocket, pen loops incl. pad

● 07-2606-30



④

**i** Ringmechanik mit Klett auch auf der linken Seite möglich.  
Ring mechanism also possible on left side with velcro.



⑤

**i** Herausnehmbare Ringmechanik  
Removable ring mechanism



⑥

④ **A4**  
**Konferenzmappe mit RV**  
**Conference folder with zipper**

ca. 36 x 27,5 x 4,5 cm  
Herausnehmbare Ringmechanik Ø 25 mm mit zwei Positionsalternativen, Überschlagtasche außen, innen großes Faltenfach mit Reißverschlussfach, Kartenfächer, Stiftschlaufen, inkl. Taschenrechner und Block  
removable ring mechanism Ø 25 mm with two alternative position, external shoulder bag, large inner folding pocket with zipper pocket, card slots, pen loops, incl. pocket calculator and pad

● 07-2631-30

⑤ **A4**  
**Ringbuchmappe mit RV**  
**Ring binder with zipper**

ca. 35 x 27 x 5 cm  
Herausnehmbare Ringmechanik Ø 20 mm, Reißverschlussfach für Utensilien, Karten- und Steckfächer, Stiftschlaufen, inkl. Block  
removable ring mechanism Ø 20 mm, zipper compartment for utensils, card and slots, pen loops, incl. pad

● 07-2619-30

⑥ **A4**  
**Schreibmappe mit RV**  
**Folder with zipper**

ca. 35 x 27 x 5 cm  
Reißverschlussfach für Utensilien, Karten- und Steckfächer, Stiftschlaufen, inkl. Block  
zipper compartment for utensils, card and slots, pen loops, incl. pad

● 07-2666-30





①



②



③



④



⑤



⑥

① **Geldscheintasche Wallet**

ca. 11,5 x 9,5 cm  
Schein-, Dokumenten- und Kartenfächer, Netzgitterfach, Münzfach  
Banknote, document and card compartments, mesh compartment, coin compartment

● 02-2671-30

② **Geldscheintasche Wallet**

ca. 12,5 x 9,5 cm  
Schein-, Dokumenten- und Kartenfächer, Münzfach  
Banknote, document and card slots, coin wallet

● 02-2653-30

③ **Kombibörse Wallet**

ca. 12,5 x 10 cm  
Schein-, Dokumenten- und Kartenfächer, Münzfach  
Banknote, document and card slots, coin wallet

● 02-2654-30

④ **Passhülle Passport cover**

ca. 14 x 10 cm  
Steckfächer innen  
inner pocket

● 05-4252-30

⑤ **Visitenkartenetui Business card holder**

ca. 11 x 8 cm  
1 Faltenfach, 3 Kartenfächer  
1 folding pocket, 3 card slots

● 05-2655-30

⑥ **Visitenkartenetui Business card holder**

ca. 10,5 x 8 cm  
Steck- und Kartenfächer  
several card and multi-purpose slots

● 05-2670-30



## CLASSIC RFID

Verlassen Sie sich auf höchsten Schutz mit Eurostyle. Sichern Sie Ihren Schlüssel, Kredit- und Bankkarten in den extra geschützten Fächern. Mit der speziellen RFID-Abschirmfolie, die RFID-Signale für alle gängigen Frequenzen abschirmt verhindern Sie Datendiebstahl und -missbrauch, Zahlungsbetrug, Identitätsdiebstahl sowie Beschädigungen des RFID-Chips durch äußere Einflüsse. Rely on highest protection with Eurostyle. Secure your keys, credit and debit cards in protected compartments. Special RFID shielding foil, which shields RFID signals from all common frequencies, data theft, misuse, payment fraud, identity theft and damage to the RFID chip due to external influences are prevented.

**EURO  
STYLE**  
Leather & more. Since 1899.

RFID-SAFE-Technologie verhindert das ungewollte Auslesen Ihrer Daten durch Dritte. RFID-SAFE-technology prevents the unwanted scanning of your data by third parties.

**Schutz vor:**  
protection from:

- Datendiebstahl und Missbrauch  
data theft and misuse
- Zahlungsbetrug  
payment fraud
- Identitätsdiebstahl und Betrug  
identity theft and fraud
- Beschädigung des RFID-Transponder durch äußere Einflüsse  
damage to the RFID transponder by external influences



③

### ① Kombibörse Wallet

ca. 13 x 9,5 cm  
mit RFID Folie, Karten-, Ausweis- und Scheinfächer, Münzfach  
with RFID foil, Card, ID and banknote pocket, coin wallet

● 02-2532-30

### ② Kartenetui Card case

ca. 10 x 8 cm  
mit RFID-Folie, für 8 Karten  
with RFID foil, for 8 cards

● 05-2531-30

### ③ Schlüsseletui Key case

ca. 11 x 7,5 cm  
maximale Abschirmung des Funksignals durch doppelte Kombidämpfung mit RFID-Folie, passend für alle gängigen Fahrzeugtypen mit Keyless-Funktion, Schutz vor unbefugtem Auslesen im geschlossenen Zustand, mit Schlüsselring am Lederband  
maximum shielding of the radio signal due to double combination attenuation with RFID foil, suitable for all common vehicle types with keyless function, protection against unauthorized reading in closed condition, with key ring on the leather strap

● 04-2535-30

## BESTSELLER



④



⑤



⑥



### ④ Geldscheintasche Wallet

ca. 11,5 x 10 cm  
mit RFID-Folie, Karten-, Ausweis- und Scheinfächer, Münzfach  
with RFID foil, Card, ID and banknote pocket, coin purse

● 02-2533-30

### ⑤ Damenlangbörse Ladies wallet

ca. 20 x 10 x 2 cm  
mit RFID-Folie, Schein-, Steck- und Kartenfächer, Netzfach, Münzfach mit Druckknopf außen, RV-Quastenanhängen  
with RFID foil, banknote, slot and card compartments, net compartment, coin compartment with pushbutton outside, zip puller with tassel

● 02-2536-30

### ⑥ Reisepasshülle Passport case

ca. 14 x 10 cm  
mit RFID-Folie  
with RFID foil

● 05-2530-30





**EURO  
STYLE**  
Leather & more. Since 1899.

RFID-SAFE-Technologie verhindert das ungewollte Auslesen Ihrer Daten durch Dritte.  
RFID-SAFE-technology prevents the unwanted scanning of your data by third parties.

**Schutz vor:**  
protection from:

- Datendiebstahl und Missbrauch  
data theft and misuse
- Zahlungsbetrug  
payment fraud
- Identitätsdiebstahl und Betrug  
identity theft and fraud
- Beschädigung des RFID-Transponder durch äußere Einflüsse  
damage to the RFID transponder by external influences



① **C-Secure RFID Kartenhalter**  
C-Secure RFID card holder  
ca. 9,5 x 6,1 x 0,8 cm  
Kartenhalter mit Schieber für 4-7 Karten  
Cardholder with slider for 4-7 cards

● 05-2504-06

② **C-Secure RFID Börse mit Münzfach**  
C-Secure RFID wallet with coin compartment  
ca. 10 x 6,5 cm  
C-Secure RFID Börse mit Druckknopf, Steckfächern, Geldscheinfach und Münzfach  
C-Secure wallet with press button, slot compartment and banknote compartment

● 02-2516-30



③ **C-Secure RFID Börse**  
C-Secure RFID wallet  
ca. 10 x 6,5 cm  
C-Secure RFID Börse mit Druckknopf, Steckfächern und Geldscheinfach  
C-Secure wallet with press button, slot compartment and banknote compartment

● 02-2515-30

④ **C-Secure RFID Börse**  
C-Secure RFID wallet  
ca. 10 x 6,5 cm  
C-Secure RFID Börse mit Druckknopf, Steckfächern und Geldscheinfach  
C-Secure wallet with press button, card slot and banknote compartment

● 02-2506-30



## CLASSIC AVANTGARDE

Die klassische Serie CLASSIC AVANTGARDE aus hochwertigem Rindnappa wirkt so zeitlos wie elegant. Das Design ist bewusst zurückhaltend, damit das ausgesuchte Leder besonders wirken kann. Bei dieser Serie ist Zurückhaltung das besondere Statement. The classical CLASSIC AVANTGARDE series made of high-quality cowhide nappa is as timeless as elegant. The design is deliberately restrained, so that the selected leather can have a special effect. In this series, restraint is the special statement.



①



②



### ① A4 Schreibmappe Folder

ca. 32 x 25 cm  
großes und kleines Steckfach,  
Kreditkartenfächer, Stiftschlaufe, inkl. Block  
large and small pocket credit card slots,  
pen loops, incl. pad

● 07-0688-30

### ② A5 Schreibmappe Folder

ca. 22 x 17 cm  
großes Steckfach, Kreditkartenfächer,  
Stiftschlaufe, inkl. Block  
large pocket, credit card slots,  
pen loop, incl. pad

● 07-0689-30



③



④



### ③ A4 Schreibmappe mit RV Folders with zipper

ca. 33 x 25 cm  
Reißverschluss- und Faltenfach, diverse Steck- und Kartenfächer, Stiftschlaufe, inkl. Block  
Zipper and folding pocket, various pockets and card slots, pen loops, incl. pad

● 07-3319-30

### ④ Tickettasche mit RV Ticket pocket with zipper

ca. 24 x 12 cm  
diverse Steck- und Kartenfächer,  
Reißverschlussfach, Stiftköcher,  
Steckfach außen für Bordkarte  
several pockets and card slots,  
zipper compartments, pen holder,  
outer pocket for boarding pass

● 01-3301-30





①



②



③



④



⑤



⑥



⑦



- ① **Visitenkarten-  
mäppchen**  
Business card case  
ca. 11 x 7 cm  
1 kleines und 1 großes  
Einsteckfach  
1 small and 1 large pocket

● 05-0684-30

- ② **Visitenkarten-  
etui**  
Business card  
holder  
ca. 10,5 x 6,5 cm  
1 Faltenfach,  
2 Kartenfächer  
1 folding pocket,  
2 card slots

● 05-0671-30

- ③ **Schlüsselbeutel**  
Key bag  
ca. 12 x 7 x 3 cm  
mit 2 Ringen und  
2 Reißverschlussfächern  
with 2 rings and  
2 zipper compartments

● 04-3335-30

- ④ **Schlüsseletui**  
Key case  
ca. 12 x 6,5 cm  
mit 2 Ringen und  
2 Reißverschlussfächern  
with 2 rings and  
2 zipper compartments

● 04-3352-30

- ⑤ **Damenbörse mit RV**  
Ladies wallet with zipper  
ca. 19 x 10,5 cm  
Reißverschluss-Münzfach außen,  
Reißverschlussfach, Steck- und  
Kartenfächer innen  
outer zipper coin wallet, zipper  
compartment, inner pockets and  
card slots

● 02-3394-30

- ⑥ **Geldscheintasche**  
Wallet  
ca. 12 x 9,5 cm  
Karten-, Schein- und Ausweisfächer,  
Reißverschluss- und Münzfach  
Card slots, banknote and ID  
compartments zipper and coin wallet

● 02-7124-30

- ⑦ **Schmuckrolle**  
Jewellery roll  
ca. 21 x 11 cm  
Reißverschlussfach außen  
Zipper compartment on the outside

● 05-0685-30



## CLUB

Die Serie CLUB gehört zu den zeitlosen Erfolgsprodukten aus dem Hause EUROSTYLE. Handschuhweiches Pelli-Rindnappa veredelt durch zeitlos klassisches Design. Für Menschen, die genau wissen, was sie wollen. Hochwertig verarbeitet besticht diese Leder-Kollektion durch das umfangreiche Sortiment für Büro, Reise und Freizeit.

The CLUB series is one of the timeless successful products from EUROSTYLE. Gently soft Pelli-Cowhide nappa with a timeless classic design for people who know exactly what they want. High-quality processed, this leather collection is quite impressive with its comprehensive range for office, travel and leisure.

de **LUXE**  
Solingen

Auf Anfrage auch andere Bestecke möglich.  
Other accessories available upon request.



①



②

**BESTSELLER**



③



④



⑤



⑥

- ① **Maniküreetui**  
Manicure case  
ca. 12 x 7 cm  
inkl. 4-tlg.  
Manikür-Besteck  
incl. 4-piece  
manicure kit

● 05-9983-30S

- ② **Maniküreetui**  
Manicure case  
ca. 10 x 5,5 cm  
inkl. 3-tlg.  
Manikür-Besteck  
incl. 3-piece  
manicure kit

● 05-9976-30S

- ③ **Taschenmaniküre**  
Pocket manicure  
ca. 10,5 x 6 cm  
inkl. 3-tlg. Manikür-  
Besteck  
incl. 3-piece manicure  
kit

● 05-0936-30S

- ④ **Manikür-/Nähetui**  
Manicure- /sewing case  
ca. 11 x 4,5 x 3 cm  
inkl. 5-tlg. Manikür-Besteck  
und Näh-Set  
incl. 5-piece manicure kit and  
sewing kit

● 05-9965-30S

- ⑤ **Maniküreetui**  
Manicure case  
ca. 7 x 3 cm  
inkl. 2-tlg.  
Manikür-Besteck  
incl. 2-piece  
manicure kit

● 05-9982-30S

- ⑥ **Maniküreetui**  
Manicure case  
ca. 15 x 6,5 cm  
inkl. 6-tlg.  
Manikür-Besteck  
incl. 6-piece  
manicure kit

● 05-9972-30S





①



②



⑤



③



④



⑤



Alle Gürtel werden in einer hochwertigen Box geliefert.  
All belts are delivered in a high quality box.

**Einfache Längen-Anpassung**  
Can easily be cut shorter

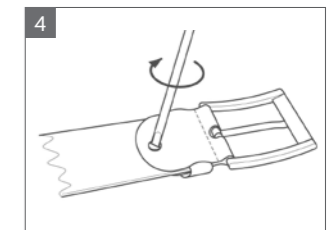
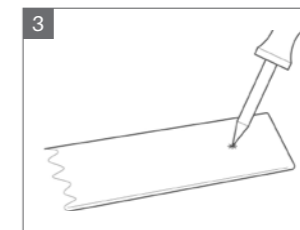
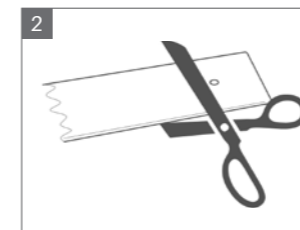
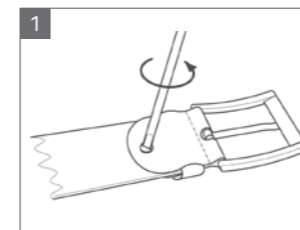

① **Gürtel Belt**  
ca. 120 x 4 cm mit Dornschnalle, einfach zu kürzen with pin buckle, can easily be cut shorter

● 11-9801-30

② **Gürtel Belt**  
ca. 120 x 3,7 cm mit Dornschnalle, einfach zu kürzen with pin buckle, can easily be cut shorter

● 11-9803-52

③ **Wendegürtel Reversing belt**  
ca. 120 x 3,5 cm eine Seite schwarz, eine Seite mocca, kann durch einfaches Drehen der Schnalle gewendet werden, einfach zu kürzen one side black, one side mocca, can be used by simply turning the buckle, can easily be cut shorter

● 11-9971-30

④ **Gürtel Belt**  
ca. 120 x 3,4 cm mit Dornschnalle, einfach zu kürzen with pin buckle, can easily be cut shorter

● 11-9804-30

⑤ **Gürtel Belt**  
ca. 120 x 3,3 cm mit Dornschnalle, einfach zu kürzen with pin buckle, can easily be cut shorter

● 11-9806-68  
● 11-9807-58





①



②



③



④



- ① **Schuhputzetui**  
Shoe cleaning kit  
ca. 17,5 x 8,5 x 6 cm  
inkl. Bürsten,  
Poliertuch und Creme  
incl. brushes, polishing  
cloth and cream

● 05-9984-30

- ② **Schuhputzetui**  
Shoe cleaning kit  
ca. 17,5 x 8,5 x 6 cm  
inkl. Bürsten,  
Poliertuch und Creme  
incl. brushes, polishing  
cloth and cream

● 05-9986-30

- ③ **Kosmetikbeutel**  
Cosmetics bag  
ca. 28,5 x 13,5 x 15,5 cm  
mit Trageschlaufe,  
großes Hauptfach, mit  
Reißverschlussfach und  
Steckfach  
with wrist strap, large  
main compartment with  
zipper pocket and pocket

● 09-9989-30

- ④ **Kosmetikbeutel**  
Cosmetics bag  
ca. 27 x 15 x 15 cm  
mit Trageschlaufe, großes  
Hauptfach mit Reißverschlussfach  
und mehreren Utensilienschlaufen,  
Reißverschlussfach  
with wrist strap, large  
main compartment with zipper  
compartment and several utensil  
loops,  
front zipper compartment

● 09-0933-30



⑤



⑥



⑦



⑦

- ⑤ **Sportlerbörse**  
Sports wallet  
ca. 10,5 x 7 cm  
Schein- und Münzfach, Kartenfächer  
Banknote and coin wallet, card slots

● 02-9934-30

- ⑥ **Kellnerbörse**  
Waiters wallet  
ca. 17,5 x 10,5 cm  
4 Scheinfächer, Reißverschluss-  
und großes Münzfach  
4 banknote pockets,  
zipper and large coin wallet

● 02-9928-30

- ⑦ **Gürteltasche**  
Belt bag  
ca. 20 x 14 x 4 cm  
passend für Kellnerbörsen,  
mit Steckfach und Stiftköcher  
suitable as a waiter's wallet,  
with pocket and pen holder

● 05-9929-30





**BESTSELLER**



**BESTSELLER**



**BESTSELLER**

**1 Kleinbörse  
Small wallet**  
ca. 11 x 9 cm  
Schein- und Kartenfächer, Münzfach  
Banknote and card slots, coin wallet

● 02-9957-30

**2 Kombibörse  
Wallet**  
ca. 12,5 x 10 cm  
Schein-, Dokumenten- und  
Kartenfächer, Münzfach  
Banknote, documents and  
card slots, coin wallet

● 02-0805-30

**3 Geldscheintasche  
Wallet**  
ca. 12,5 x 9,5 cm  
Schein-, Dokumenten- und  
Kartenfächer, Münzfach  
Banknote, documents and  
card slots, coin wallet

● 02-0806-30



**4 Visitenkartenetui  
Business card holder**  
ca. 11 x 8 cm  
1 großes und mehrere kleine  
Kartenfächer  
1 large and several  
small card slots

● 05-0943-30



**5 Visitenkartenetui  
Business card holder**  
ca. 10,5 x 6,5 cm  
1 großes Faltenfach,  
2 weitere Kartenfächer für ca. 40  
Karten  
1 large folding  
compartment,  
2 more card slots for  
sizeimately 40 cards

● 05-0903-30



**6 Visitenkartenetui  
Business card holder**  
ca. 10 x 6,5 x 1,5 cm  
mit Klappöffnung  
with flap opening

● 05-9921-30



**7 Schlüsselanhänger  
Key ring**  
ca. 8,5 x 2 cm  
mit 3 kleinen  
abnehmbaren  
Ringen,  
with 3 small  
detachable rings

● 04-9980-30



**8 Schlüsselanhänger  
Key ring**  
ca. 6,5 x 3,5 cm

● 04-9981-30



**9 Schlüsselanhänger  
Key ring**  
ca. 6,5 x 1,5 cm  
inkl. Schlüsselringöffner,  
incl. key ring  
opener

● 04-9998-30





①



②



③

**i** Steckfach außen für Klemmbrett  
outer pocket for clipboard



④



⑤



⑥



① **A4 Schreibmappe mit RV**  
**Folders with zipper**

ca. 35 x 26 x 4,5 cm  
Steck- und Kartenfächer, Falten-  
fach, Stiftschlaufen, inkl. Block  
Pockets and card slots, folding  
pocket, pen loops, incl. pad

● 07-9860-30

② **A4 Schreibmappe mit RV**  
**Folders with zipper**

ca. 35 x 27 x 3,5 cm  
Steck- und Kartenfächer, Reiß-  
verschluss- und Faltenfach,  
Steckfach außen für Klemmbrett,  
Stiftköcher, inkl. Block  
Pockets and card slots, zipper  
and folding pocket, outer  
pocket for clipboard, pen holder,  
incl. pad

● 07-9955-30

③ **Klemmbrett**  
**Clipboard**

ca. 31,5 x 22 cm  
passend für viele A4-Mappen  
suitable for many A4 files

● 07-9999-30

④ **A4 Ringbuchmappe mit RV**  
**Ring binder with zipper**

ca. 35 x 26 x 4,5 cm  
herausnehmbare Ringmechanik  
Ø 25 mm, Steck- und  
Kartenfächer, Faltenfach,  
Stiftschlaufen, inkl. Block  
removable ring mechanism  
Ø 25 mm, pockets and card  
slots, folding pocket, pen loops,  
incl. pad

● 07-9960-30

⑤ **A4 Verkaufsmappe mit RV**  
**Sales folder with zipper**

ca. 34,5 x 30 x 5 cm  
mit Griff, Ringmechanik Ø 25 mm, großes  
Dokumentenfach, Reißverschlussfach,  
Kartenfächer, Stiftschlaufen, außen Steck-  
und Reißverschlussfach, inkl. Block  
with handle, ring mechanism Ø 25 mm,  
large document compartment, zipper  
compartment, card slots, pen loops, outer  
pocket and zipper compartment, incl. pad

● 07-9902-30

⑥ **A4 Schreibmappe mit RV**  
**Folders with zipper**

ca. 35 x 27 x 5,5 cm  
Reißverschlussentasche für iPad außen,  
Falten- und Reißverschlussfach, Steck-  
und Kartenfächer, Stiftköcher, inkl. Block  
outer zipper compartment for iPad,  
folding and card slots, pockets and card  
slots, pen holder, incl. pad

● 07-9993-30



## RAVENNA

Italien ist bekannt für perfektes Design. Mit RAVENNA haben wir eine Kollektion im Programm die diesen Designanspruch widerspiegelt. Feingearbtes Copana-Rindnappa wird durch silbergraue Nähte akzentuiert und verleiht der Serie einen sehr edlen Charakter ohne zu übertreiben. So geht Understatement made in Italy.

Italy is known for perfect design. The RAVENNA series truly reflects this perfection. Fine-grained Copana Cowhide Nappa Leather is accentuated with silver gray stitching, giving the series a very noble character without pomposity. Understatement made in Italy!



①



### ① Reisetasche Travel bag

ca. 50 x 28 x 22,5 cm  
mit Tragegriffen, abnehmbarer Schultergurt, innen mit Reißverschlussfach und Steckfächern  
with carrier, removable shoulder strap, inner zipper compartment and pockets

● 12-4531-30



i Smart-Sleeve



②



③



i Smart-Sleeve



### ② Aktentasche Briefcase

ca. 42 x 32 x 12 cm  
mit grauem Innenfutter und hellen Ziernähten, mit verschließbarem Schloss, abnehmbarer Tragegurt, gepolsterter Griff, Hauptfach mit integriertem, gepolstertem Laptopfach und Steckfach, Organizereinteilung, Reißverschlussfach auf der Vorderseite, Smart-Sleeve auf der Rückseite  
with grey lining and light stitching, with lockable lock, removable strap, padded carrier, main compartment with integrated, padded laptop compartment and pocket, organiser division, zipper compartment on the front, smart-sleeve in the back

● 06-4529-30

### ③ Lapptasche Laptop bag

ca. 42 x 31 x 9 cm  
mit grauem Innenfutter und hellen Ziernähten, abnehmbarer Tragegurt, Reißverschlussfach außen, Hauptfach mit integriertem, gepolstertem Laptopfach und Steckfach, Reißverschlussfach und Organizereinteilung, Smart-Sleeve auf der Rückseite  
with grey lining and light stitching, removable carrier, outer zipper compartment, main compartment with integrated, padded laptop compartment and pocket, zipper compartment and organiser division, smart-sleeve in the back

● 06-4530-30





**i** Verdeckte Kreditkartenfächer  
Hidden credit card slots



**1** **Geldscheintasche**  
**Wallet**

ca. 12 x 10 cm  
Ausweis- und Scheinfächer,  
Kartenfächer teilweise verdeckt,  
Münzfächer, Geheimgfach für Scheine  
ID and banknote pocket, card slots  
partly hidden, coin wallet, hidden  
compartment for banknotes

● 02-1948-30

**2** **Geldscheintasche**  
**Wallet**

ca. 12,5 x 10 cm  
Karten-, Steck-, Ausweis- und  
Scheinfächer, Münzfächer,  
card, slot, ID card and  
banknote  
compartments, coin  
compartment

● 02-1929-30

**3** **Visitenkartenetui**  
**Business card holder**

ca. 11 x 7 cm  
1 Faltenfach, 2 Kartenfächer  
1 folding pocket, 2 card slots

● 05-1953-30

**4** **Schlüsselanhängler**  
**Key ring**

ca. 8 x 2,5 cm  
Ohne Ring  
without ring

● 04-1941-30



**5**

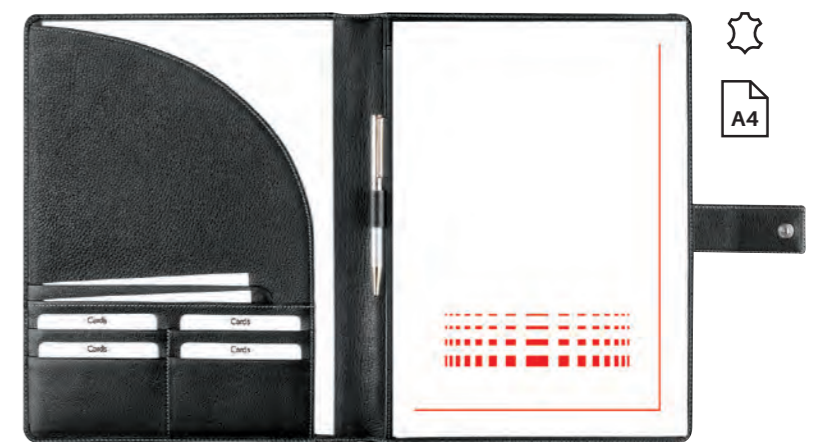

**6**

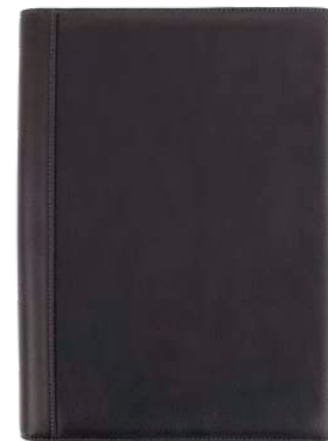

**7**

**5** **A5**  
**Schreibmappe**  
**Folder**

ca. 22 x 17 cm  
mit Lasche, diverse Steck- und  
Kartenfächer, inkl. Block  
with loop, several pockets and  
card slots, incl. pad

● 07-1921-30

**6** **A4**  
**Schreibmappe**  
**Folder**

ca. 31 x 24 cm  
mit Lasche, diverse Steck- und  
Kartenfächer, inkl. Block  
with loop, several pockets and  
card slots, incl. pad

● 07-1920-30

**7** **A4**  
**Schreibmappe mit RV**  
**Folder with zipper**

ca. 33 x 24 x 3,5 cm  
diverse Steck- und  
Kartenfächer, Stiftschlaufe,  
inkl. Block  
several pockets and card  
slots, pen loop, incl. pad

● 07-1937-30

## VINTAGE

Bewältigen Sie Ihren Business-Alltag mit einer perfekt abgestimmten Serie aus robustem Vintage-Leder. Mit viel Fingerspitzengefühl für Design und Material entstand eine robuste Serie im legeren Look. Das karierte Innenfutter im Used Look rundet die Vintage-Produkte stilvoll ab.

Master your business life with a perfectly matched series of sturdy vintage leather. With a great intuition for design and material, a sturdy casual look series was created. The checkered used-look lining stylishly completes the vintage products.



### ① Umhängetasche Shoulder bag

ca. 37 x 30 x 9,5 cm  
verstellbarer Umhängeriem, 2 Magnetverschlüsse,  
Reißverschlussfach im Überschlag, vorne Reißverschlussfach,  
geräumiges Hauptfach mit Reißverschlussfach und  
2 Steckfächern, Reißverschlussfach auf der Rückseite  
adjustable shoulder belt, 2 magnetic closures, compartment  
with zipper in the cover, front compartment with zipper,  
main compartment with compartment with zipper and 2 slot  
compartments, compartment with zipper on the reverse side

● 10-7215-51



②



③



### ② Aktentasche Briefcase

ca. 40 x 30 x 14 cm  
verstellbarer Umhängeriem, Tragegriff, 2 Steckschlösser,  
2 Vortaschen mit Druckknopf, Steckfach, 2 Hauptfächer,  
Trennwand mit RV-Fach, Laptopfach, RV-Fach auf der Rückseite  
adjustable shoulder belt, carrying handle, 2 plug locks,  
2 front pockets with push button, slot compartment, 2 main  
compartments, division wall with zipper compartment, laptop  
compartment, compartment with zipper on the reverse side

● 06-7216-51

### ③ Aktentasche Briefcase

ca. 40,5 x 30 x 13 cm  
mit Griff und abnehmbarem Schultergurt, Einsteckfach und  
Hauptfach, Reißverschluss-Zwischenwand, Steckfach mit  
Organizereinteilung und zusätzlichem Reißverschlussfach,  
Reißverschlussfach auf der Rückseite  
with handle and removable shoulder strap, pocket and main  
compartment, zipper partition, pocket with organiser division and  
an additional zippered pocket, zipper compartment on the back

● 06-7207-51





①



②

**Veredelungen**  
Finishing options



Blindprägung  
Blind embossing



**Farbvarianten**  
Colour options

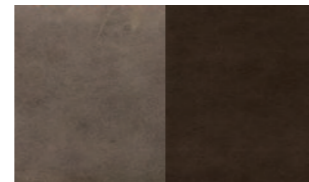

-56 -51

① **Damenlangbörse**  
**Ladies wallet**

ca. 20 x 10,5 cm  
Schein- und Kartenfächer,  
Münzfach mit Reißverschluss,  
Steckfach auf der Außenseite  
Banknote and card slots, coin purse  
with zipper, pocket on the outside

- 02-7211-56
- 02-7211-51

② **Geldscheintasche**  
**Wallet**

ca. 12,5 x 9,5 cm  
Schein-, Dokumenten- und  
Kartenfächer, Münzfach  
Banknote, documents and  
card slots, coin purse

- 02-7203-56
- 02-7203-51



③

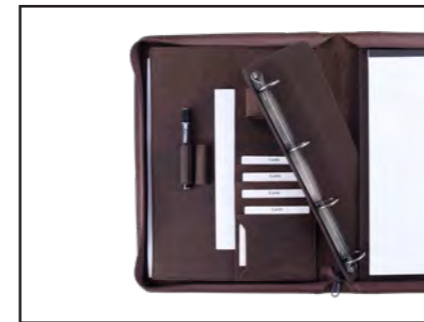

④



⑤



③ **A4**  
**Schreibmappe mit RV**  
**Folder with zipper**

ca. 35 x 26 x 4,5 cm  
Faltenfach mit Steck- und Kartenfächern,  
kleine Tasche für USB-Stick,  
Stiftschlaufen, inkl. Block  
fold compartment with slot and card  
compartments, pen loops, small pocket  
for USB stick, incl. note pad

- 07-7218-51

④ **A4**  
**Ringbuchmappe mit RV**  
**Ringbinder with zipper**

ca. 35 x 26 x 4,5 cm  
herausnehmbare Ringmechanik  
Ø 25 mm, Faltenfach mit Steck- und  
Kartenfächern, kleine Tasche für  
USB-Stick, Stiftschlaufen, inkl. Block  
removable rings Ø 25 mm, fold  
compartment with slot and card  
compartments, pen loops, small  
pocket for USB stick, incl. note pad

- 07-7217-51

⑤ **A4**  
**Schreibmappe mit RV**  
**Folder with zipper**

ca. 34 x 25 x 3 cm  
mit kariertem Innenfutter, Faltenfach, Steck-  
und Kartenfächer, Reißverschlussfach, Stift-  
schlaufen, Steckfach außen, inkl. Block  
with checkered lining, folding pocket,  
pockets and card slots, zipper compartment,  
pen loops, outer pocket, incl. pad

- 07-7206-56
- 07-7206-51



# REVOCIT



## CORPORATE GELDBÖRSEN CORPORATE WALLETS

Für die Werbeagentur REVOCIT aus Goldkronach interpretierten wir die Geldbörsen der Kollektion BICOLORE neu. Die farblichen Akzente der Geldbörsen wurden dem Corporate Design von REVOCIT angepasst und nach deren Wünschen umgesetzt. Ein besonderer Eye-Catcher ist die Metallverzierung mit individueller Gravur, die auf der Front der Börse platziert wurde. In der individuellen Verpackung mit eigenem Schriftzug verpackt, erwartet neue Mitarbeiter der Werbeagentur eine ganz besondere Begrüßung, gleich am ersten Arbeitstag.

For the advertising agency REVOCIT from Goldkronach we adjusted the design of our wallets from the BICOLORE collection. The color accents of the wallets were adapted to the REVOCIT corporate design and implemented according to their wishes. A special eye-catcher is the decorative metal plate with individual engraving, placed right on the front of the wallets. Packed in individual packaging with own branding, the advertising agency's new employees receive a very special welcome, right on their first day of work.



①



②

### ① Geldscheintasche Wallet

ca. 13 x 9,5 cm  
Schein-, Dokumenten-, Kartenfächer, Münzfach  
Banknote, documents, card slots, coin wallet

- 02-2502-30-11
- 02-2502-30-23

### ② Kombibörse Wallet

ca. 13 x 11 cm  
Schein-, Dokumenten-, Kartenfächer, Münzfach  
Banknote, documents, card slots, coin wallet

- 02-2501-30-11
- 02-2501-30-23



## OFFICE

Schreibkultur in seiner schönsten Form. Robustes Rindleder macht die Schreibmappen-Kollektion OFFICE zu einem Klassiker. Besonders für den Außendienst und für Vielnutzer ist diese Kollektion gemacht. Robust im Alltag, elegant im Einsatz und immer zur Hand, wenn es darauf ankommt. Writing culture in its most beautiful form. Robust cowhide leather makes the writing cases collection OFFICE a classic. This collection is made especially for the sales force and for the frequent user. Robust in everyday life, elegant in use and always at hand when it matters.



① **A4 Schreibmappe Folder**

ca. 31 x 24 x 2 cm  
Karten- und Steckfächer,  
Stiftschlaufe, inkl. Block  
Card slots and pockets  
pen loop, incl. pad

● 07-0763-30

② **A4 iPad Schreibmappe iPad writing set**

ca. 31 x 24 cm  
Fach für iPad, Steck- und Kartenfächer,  
Stiftschlaufe, inkl. Block  
Compartments for iPad, pockets and  
card slots, pen loop, incl. pad

● 07-2424-30

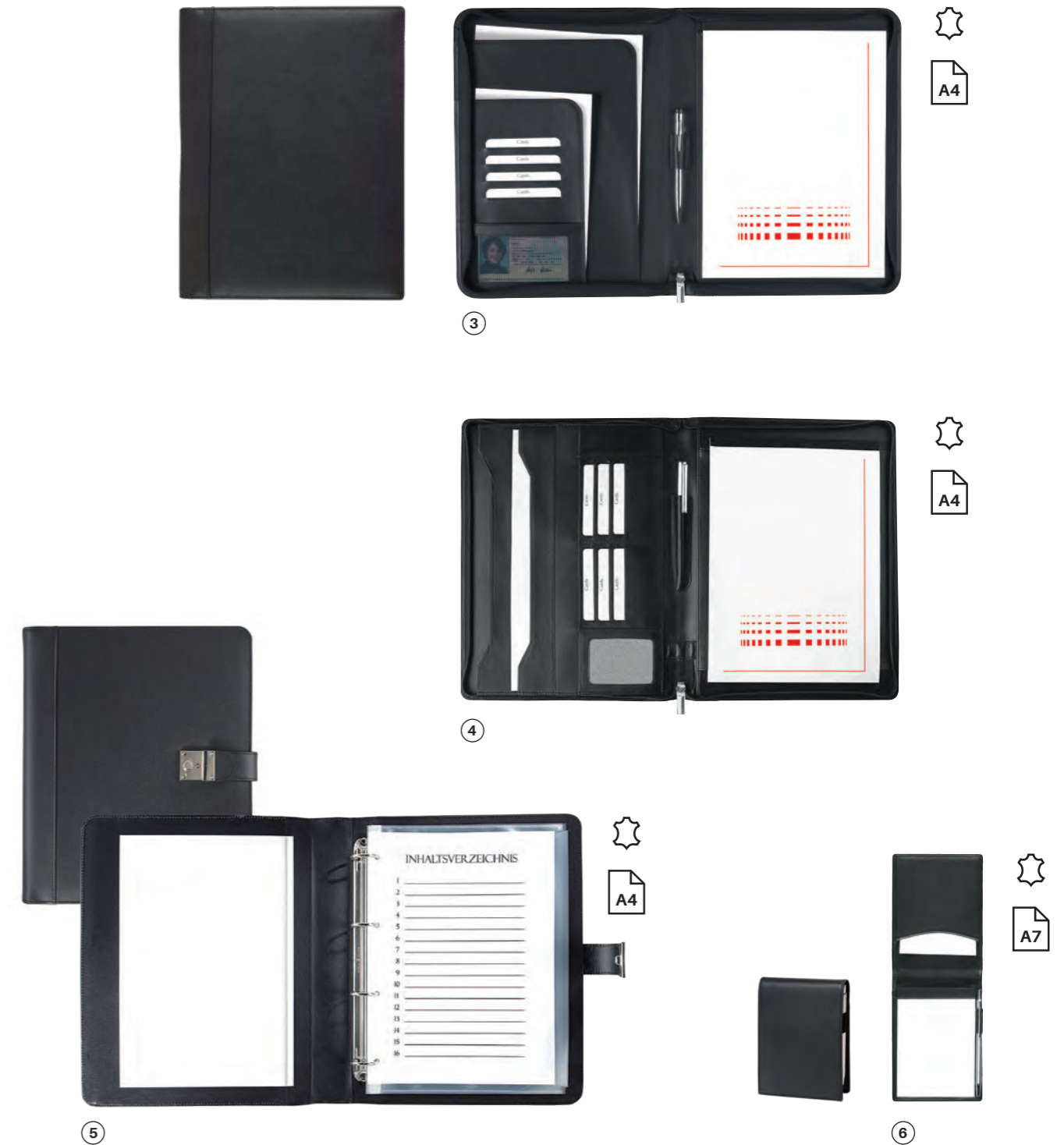

③ **A4 Schreibmappe mit RV Folder with zipper**

ca. 33 x 25 x 4,5 cm  
diverse Steck- und Kartenfächer,  
Stiftschlaufe, inkl. Block  
several pockets and card slots,  
pen loop, incl. pad

● 07-2415-30

④ **A4 Schreibmappe mit RV Folder with zipper**

ca. 35 x 27 x 3,5 cm  
großes Faltenfach, Steckfächer,  
Kartenfächer, Stiftschlaufe,  
inkl. Block  
large folding pocket, pockets  
card slots, pen loops, incl. pad

● 07-0721-30

⑤ **A4 Dokumentenmappe Document folder**

ca. 34,5 x 29 x 5,5 cm  
mit Schloss, Ringmechanik  
Ø 30 mm, Klarsichtsteckfach  
links, inkl. 5 Prospektthüllen  
und Inhaltsverzeichnis  
with lock ring mechanism Ø 30  
mm, clear plastic compartment  
on the left, incl. 5 brochure  
holders and table of contents

● 07-2425-30

⑥ **A7 Blockmappchen Pad folder**

ca. 12 x 9 cm  
inkl. Stift und Block  
incl. pen and pad

● 05-0727-30



Volkswagen

## KOFFERSERIE SUITCASE SERIES

In unserer Entwicklungsabteilung wurde mit viel Liebe zum Detail eine moderne Kofferserie umgesetzt. Dazu wurde ein Pop-Art Stil aufgegriffen, der an die Hochsaison des VW „Käfers“ erinnert. With great attention to detail, our design department developed a modern suitcase series. Using a ‚Pop-Art style‘ it recalls the VW ‚beetle‘ high season.



# Der Kult lebt weiter! The cult lives on!

In die VW-Koffer-Serie aus dem Hause EUROSTYLE reihen sich die Modelle VW „Bulli“ und der VW „Käfer“ im klassischen Design. The Models VW ‚Bulli‘ as well as VW ‚Beetle‘ complement the EUROSTYLE VW suitcase series.



Das weiche Innenfutter ist mit dem historischen Volkswagen Schriftzug und dem Markenzeichen veredelt und gibt den Charakter von VW bis ins kleinste Detail wieder. The soft lining is finished with the historic Volkswagen logo and trademark, thus reflecting the VW character in the minutest details.

## LIFESTYLE KOLLEKTION LIFESTYLE COLLECTION

1938 startete die Volkswagen AG mit dem VW Käfer in eine neue Ära der Automobilindustrie. Mit über 21,5 Millionen verkauften Fahrzeugen ist der VW „Käfer“ heute eine wahre Stilikone. Bereits 2014 wurden wir beauftragt diesen Kult in einer Kofferserie aufleben zu lassen. Seither vertraut VW auf unsere Kompetenz in der Entwicklung ihrer Corporate Fashion Accessoires und schätzt die gleichbleibende Qualität unserer Produkte. Durch unser starkes Verständnis für die Marke VW haben wir in diesem Jahr eine Lifestyle Kollektion entwickelt, die den Charakter der Kultmarke haptisch erlebbar macht.

In 1938, Volkswagen AG started into a new era of the automotive industry with the VW ‚Beetle‘. With over 21.5 million sold vehicles, the VW ‚Beetle‘ is a true style icon today. Already in 2014 we were commissioned to revive this cult in a suitcase series. Since then, VW relies on our expertise in developing their corporate fashion accessories and appreciates the consistent quality of our products. Due to our strong understanding of the VW brand we have developed a lifestyle collection that transforms the character of the iconic brand into a haptic experience.



Für die Entwicklung der Business und Lifestyle Accessoires sowie für die Werbeartikel Kollektion wurden hochwertige Materialien in klassischen Farben gewählt. In enger Abstimmung mit VW Zubehör ist in kurzen Schritten eine Kollektion entstanden, welche die Tragweite der Marke VW nachhaltig erhöht.

For the development of the business and lifestyle accessories as well as for the Promotional Collection, only high-quality materials in classic colors were chosen. In close cooperation with „VW Zubehör“, a collection has been created which sustainably increases the scope of the VW brand.

**„Die Qualität der Marke Volkswagen spiegelt sich in den hochwertigen Produkten von EUROSTYLE wider.“**  
**„The quality of the Volkswagen Brand is reflected in the high quality products of EUROSTYLE.“**

**Alexander Lange**  
Geschäftsführer von EUROSTYLE





① **Handtasche  
Handbag**

ca. 41 x 28 x 12 cm  
mit Tragegriffen, geräumiges  
Hauptfach mit RV, Innenfach  
mit RV, mit Metallanhänger  
with carrying handles, roomy  
main compartment with zipper,  
inside compartment with  
zipper, with metal pendant

● 10-4813-29  
● 10-4813-11

② **Rucksack  
Backpack**

ca. 32 x 30 x 8 cm  
verstellbare Schultergurte,  
2 Vorfächer mit RV, Hauptfach  
mit RV, Steckfächer und RV-  
Fach innen, RV-Fach auf der  
Rückseite, mit Metallanhänger  
adjustable shoulder straps,  
2 front compartments with  
zipper, main compartment  
with zipper, pocket sand  
compartment with zipper  
inside, compartment with  
zipper on the reverse side,  
with metal pendant

● 10-4809-30

③ **Handtasche  
Handbag**

ca. 39 x 31 x 14 cm  
verstellbarer  
Umhängeriemens und  
Tragegriffe, geräumiges  
Hauptfach mit RV,  
Steckfächer und RV-Fach  
innen, mit Metall-Anhänger  
adjustable shoulder belt  
and carrying handles,  
roomy main compartment  
with zipper, pockets and  
compartment with zipper  
inside, with metal pendant

● 10-4810-30

④ **Handtasche  
Handbag**

ca. 25 x 23 x 5,5 cm  
verstellbarer Umhängeriemens,  
RV-Vorfach, Hauptfach mit  
RV, Steckfächer und RV-Fach  
innen, mit Metallanhänger  
adjustable shoulder belt, front  
compartment with zipper,  
pockets and compartment  
with zipper inside, with  
metal pendant

● 10-4812-30



①



②

① **Multi-Case**  
Multi-case

ca. 20 x 15 x 3,5 cm  
mit Metallreißverschluss  
with metal zipper

● 05-4337-06

● 05-4337-18

● 05-4337-30

② **Mehrzwecketui**  
Multi-purpose case

ca. 20,5 x 9 x 3 cm  
mit Metallreißverschluss  
with metal zipper

● 05-4765-11D ● 05-4765-56D

● 05-4765-14D ● 05-4765-12D

● 05-4765-25D ● 05-4765-40D

● 05-4765-30D ● 05-4765-22D

● 05-4765-75D ● 05-4765-28D



③



④



③ **Kosmetiketui**  
Cosmetic case

ca. 23,5 x 16,5 x 4 cm  
mit Metallreißverschluss  
with metal zipper

● 09-4360-29

● 09-4360-66

● 09-4360-11

● 09-4360-30

④ **Damen Langbörse**  
Ladies wallet

ca. 20 x 10,5 x 2 cm  
mit Metallreißverschluss  
with metal zipper

● 02-4363-29

● 02-4363-66

● 02-4363-11

● 02-4363-30





① **Damenbörse**  
Ladies wallet  
ca. 12 x 9,5 x 2 cm  
mit Metallreißverschluss  
with metal zipper

- 02-4364-11
- 02-4364-29
- 02-4364-30
- 02-4364-66

② **Schlüsselmäppchen**  
Key pouch  
ca. 13 x 8 x 3 cm  
mit Metallreißverschluss  
with metal zipper

- 04-4365-11
- 04-4365-29
- 04-4365-30
- 04-4365-66

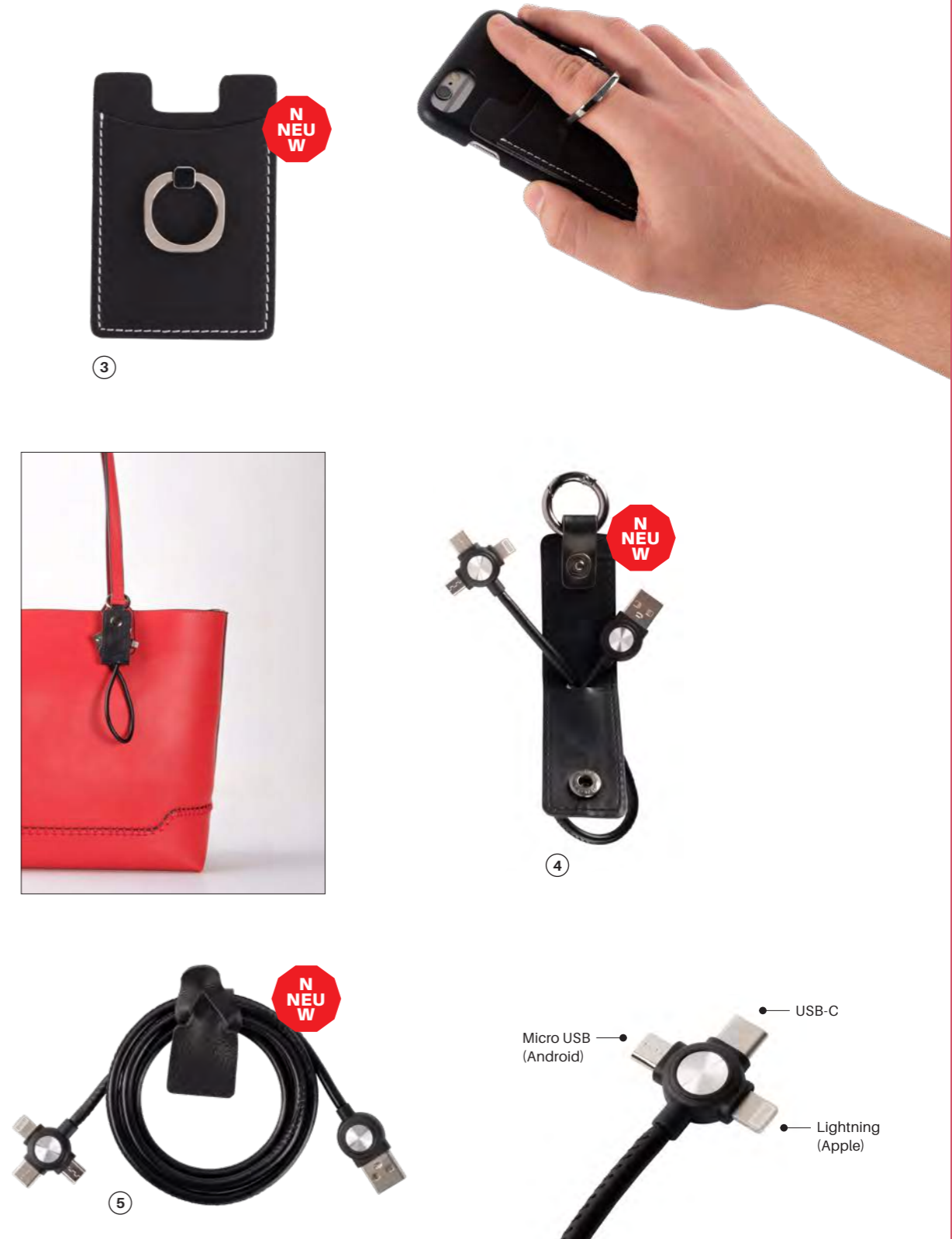

③ **Smartphone**  
Kartenfach mit  
Ringhalterung  
Ring holder card  
slot for smartphone  
ca. 9 x 6 cm

- 05-7907-30

④ **USB-**  
Schlüsselanhänger  
USB key chain  
ca. 17 x 3 x 1 cm  
USB Stecker, Mikro-USB-B,  
iPhone und USB Typ C  
Stecker  
USB connector, Mikro-  
ro-USB-B, iPhone and USB  
type C connector

- 04-7967-30

⑤ **USB-Kabel**  
USB cabel  
ca. 99 cm  
USB Stecker, Mikro-USB-B,  
iPhone und USB Typ C Stecker  
USB connector, Mikro-USB-B,  
iPhone and USB type C  
connector

- 05-7971-30

Mit hochwertiger Schmuckbox.  
With high-quality gift box.



①



②



③



④



① **Wickelarmband**  
Wrap bracelet  
ca. 40 x 1 cm  
geflochten, Karabiner-  
verschluss mit Strasssteinen  
braided, carabiner fastener  
with Rhinestones

- 18-4270-05
- 18-4270-11
- 18-4270-30

② **Wickelarmband**  
Wrap bracelet  
ca. 39 x 1 cm  
mit Metallverschluss  
with metal fastener

- 18-4330-11
- 18-4330-30

③ **Armband**  
Bracelet  
ca. 25 x 1,6 cm  
mit Metallapplikation, verstell-  
barer Druckknopf-Verschluss  
with metal application, adjust-  
able push-button fastener

- 18-4331-30

④ **Armband**  
Bracelet  
ca. 23,5 x 1,3 cm  
mit Dornschnäpfe  
with buckle

- 18-4499-56
- 18-4499-30



⑤



⑥



⑦



⑧

⑤ **Pashmina Schal**  
Pashmina scarf  
ca. 53 x 200 cm  
65 % Polyester, 35 % Viskose  
65 % polyester, 35 % viscose

- 16-4351-30
- 16-4351-02
- 16-4351-35
- 16-4351-23
- 16-4351-19
- 16-4351-11

⑥ **Schal Raute**  
Scarf rhombus  
ca. 43 x 180 cm  
65 % Polyester, 35 % Viskose  
65 % polyester, 35 % viscose

- 16-4366-29
- 16-4366-30
- 16-4366-52

⑦ **Schal Karo**  
Scarf check  
ca. 30 x 180 cm  
100 % Polyacryl  
100 % polyacrylic

- 16-4350-40
- 16-4350-29
- 16-4350-66

⑧ **Schal Leopard**  
Scarf leopard  
ca. 43 x 180 cm  
65 % Polyester, 35 % Viskose  
65 % polyester, 35 % viscose

- 16-4367-19
- 16-4367-40



## LEDER-IMITAT IMITATION LEATHER

Cesano

Modena

Boston

Office Accessoires



## CESANO

CESANO ist eine Serie aus lederähnlichem Material (Felina) für höchste Ansprüche. Hier vereinigen sich modisches Design und durchdachte Funktionalität zu einem eleganten Ganzen. Für alle, die kein Leder wollen, aber die zeitlose Eleganz dieses Materials schätzen. CESANO is a series of leather-like material (Felina) for the highest demands. Here fashionable design and sophisticated functionality unite to form an elegant whole. For those who do not want leather, but appreciate the timeless elegance of this material.



①

**i** Felina-Material in Kombination mit 1680D Polyester.  
Felina-material combined with 1680D polyester.



②



### ① Aktentasche Briefcase

ca. 40 x 31 x 12,5 cm  
mit Schloss, 2 Hauptfächer mit Laptop-Fach und Organizereinteilung, Trennwand mit Reißverschlussfach, inkl. Umhängeriemern  
with lock, 2 main compartments with laptop compartment and organiser division, divider with zipper pocket, incl. shoulder straps

● 06-2373-30

### ② A4 Fächermappe mit RV Accordion folder with zipper

ca. 38 x 27 x 3 cm  
Vorfach mit Klettverschluss, Faltenfächer, Steckfach mit Reißverschluss, Kartenfächer, Stiftschlaufen  
Front compartment with velcro closure, folding compartments, pocket with zipper, card slots, pen loops

● 06-2349-30



A5

①



A5

②

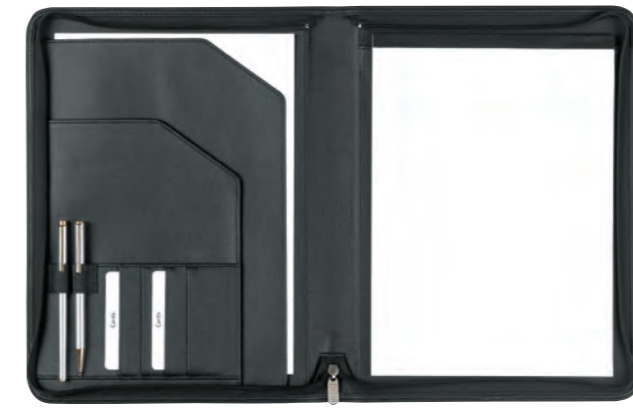

A4

④



A4

⑤



A4

③



Alternativ auch mit 4-Loch- Mechanik lieferbar  
Alternatively with 4-hole mechanism available



A4

⑥

① **A5**  
**Ringbuchmappe mit RV**  
**Ring binder with zipper**

ca. 26,5 x 20,5 x 4 cm  
herausnehmbare 4-Loch-Ringmechanik  
Ø 25 mm, Faltenfach, Steck- und  
Kartenfächer, Reißverschlussfach,  
Stiftschlaufe, inkl. Block  
removable 4-hole ring mechanism  
Ø 25 mm, folding pocket, pockets and  
card slots, zipper compartment, pen  
loops, incl. pad

● 07-2371-30

② **A5**  
**Schreibmappe mit RV**  
**Folder with zipper**

ca. 26,5 x 20,5 x 4 cm  
Faltenfach, Steck- und  
Kartenfächer, Reißverschlussfach,  
Stiftschlaufe, inkl. Block  
Folding pocket, pockets and card  
slots, zipper compartment, pen  
loop, incl. pad

● 07-2372-30

③ **A4**  
**Ringbuchmappe mit RV**  
**Ring binder with zipper**

ca. 35,5 x 29,5 x 5 cm  
mit Griff, herausnehmbare 2-Loch-Ringmechanik  
Ø 25 mm, Faltenfach, Steck- und Kartenfächer,  
Reißverschlussfach, kleine Tasche für USB-Stick,  
Stiftschlaufen, Reißverschluss- und Steckfach  
außen, inkl. Block und Lineal  
with carrying handle, removable 2-hole ring  
mechanism Ø 25 mm, folding pocket, pockets  
and card slots, zipper pocket, small pocket for  
USB flash drive, pen loops, external zipper and  
pocket, incl. pad

● 07-2353-30

④ **A4**  
**Schreibmappe mit RV**  
**Folder with zipper**

ca. 34,5 x 26 x 3 cm  
Steckfächer, Kartenfächer,  
Stiftschlaufen, inkl. Block  
Pockets, card slots,  
pen loops, incl. pad

● 07-2351-30

⑤ **A4**  
**Schreibmappe mit RV**  
**Folder with zipper**

ca. 34 x 25,5 x 3 cm  
Faltenfach, Steck- und Kartenfächer,  
Reißverschlussfach, Stiftschlaufe, inkl. Block  
Folding pocket, pockets and card slots,  
zipper compartment, pen loop, incl. pad

● 07-2355-30

⑥ **A4**  
**Urkundenmappe**  
**Document folder**

ca. 31,5 x 25 x 1 cm  
Steckfächer  
pockets

● 07-2346-30





A4



①



Mit Klett zum einfachen Entnehmen des iPads.  
With velcro for easy removal of the iPad.



A4

**BESTSELLER**

③



A4

**BESTSELLER**

④



A4

**BESTSELLER**

Mit herausnehmbarem Klemmbrett  
With removable Clipboard

②



A4

**BESTSELLER**

⑤

- ① **A4 iPad Schreibmappe mit RV**  
**iPad writing set with zipper**  
ca. 35,5 x 28 x 3 cm  
aufstellbare iPad Halterung mit  
Klettverschluss, Stiftschlaufe, inkl. Block  
foldable iPad mount with  
velcro fastener, pen loop, incl. pad

● 07-2347-30

- ② **A4 Schreibmappe mit Klemmbrett**  
**Folder with clipboard**  
ca. 31,5 x 24,5 x 2 cm  
Steck- und Kartenfächer, Stiftschlaufe,  
Klemmbrett, inkl. Block  
slot and card compartments, pen loop,  
clipboard inc. note pad

● 07-2377-30

- ③ **A4 Schreiblett**  
**Folder**  
ca. 31,5 x 24,5 x 2 cm  
Steck- und Kartenfächer,  
Stiftschlaufe, inkl. Block  
Pockets and card slots,  
pen loop, incl. pad

● 07-2367-30

- ④ **A4 Schreibmappe mit RV**  
**Folder with zipper**  
ca. 35 x 26 x 3 cm  
Faltenfach, Steck- und Kartenfächer,  
Reißverschlussfach, Stiftschlaufe,  
inkl. Block und Rechner  
Folding pocket, pockets and card slots,  
zipper compartment, pen loop,  
incl. pad and calculator

● 07-2370-30

- ⑤ **A4 Ringbuchmappe mit RV**  
**Ring binder with zipper**  
ca. 35 x 26 x 3 cm  
4-Loch-Ringmechanik Ø 20 mm, Faltenfach,  
Steck- und Kartenfächer, Reißverschlussfach,  
Stiftschlaufe, inkl. Block und Rechner  
4-hole ring mechanism Ø 20 mm, folding pocket,  
pockets and card slots, zipper compartment, pen  
loops, incl. pad and calculator

● 07-2368-30

## MODENA

Lederähnliches Softana-Material zu hochwertigen und langlebigen Schreibmappen, Tablet-Hüllen und Ringbuch-Bigpacks verarbeitet - das ist die Kollektion MODENA. Immer alles dabei, was Sie in Ihrem beruflichen Alltag brauchen. Leather-like Softana material was used to manufacture high quality and durable writing folders, tablet cases and ring binder big packs - the collection MODENA - Everything you need for your professional life.



①



②

**i** Variable Halterungen mit Klett für verschiedene Tablet-PC-Größen  
Adjustable holder with velcro for different tablet-PC sizes

- ① **A4 iPad Schreibmappe mit RV iPad folder with zipper**  
ca. 35 x 26 x 3 cm  
herausnehmbares iPad-Etui, Steck- und Kartenfächer, Stiftschlaufe, inkl. Block  
removable iPad case, pocket and card slots, pen loops, incl. pad

● 07-1746-30

- ② **A4 Tablet-PC Schreibmappe mit RV Tablet-PC folder with zipper**  
ca. 33 x 24,5 x 3 cm  
variable Halterungen für verschiedene Tablet-PC-Größen, Stiftschlaufen, inkl. Block  
adjustable corners for different tablet PC sizes, pen loops, incl. pad

● 07-1753-30



③



④



⑤

- ③ **Bigpack**  
ca. 38 x 31 x 6 cm  
mit Tragegriff, herausnehmbare D-Mechanik, Füllhöhe 30 mm, Smartphone-, Karten-, Reißverschluss- und großes Faltenfach, Steckfach außen, Stiftschlaufen, inkl. Block  
with carrying handle, removable D-mechanism, filling height 30 mm, smartphone, cards, zipper fastener and large folding pocket, outer pocket, pen loops, incl. pad

● 07-1750-30

- ④ **A4 Ringbuchmappe mit RV Ring binder with zipper**  
ca. 36 x 27 x 4 cm  
Ringmechanik Ø 25 mm, Karten- und Steckfächer, Reißverschlussfach, Faltenfach, Stiftschlaufen, inkl. Block  
Ring mechanism Ø 25 mm, pockets, cards and zipper compartment, folding pocket, pen loops, incl. pad

● 07-1731-30

- ⑤ **A4 Schreibmappe mit RV Folder with zipper**  
ca. 35 x 26 x 3 cm  
Karten-, Netz- und Steckfächer, Stiftschlaufe, inkl. Block  
Cards, mesh and pockets, pen loop, incl. pad

● 07-1738-30



## BOSTON

Zeitloses Design und langlebige Qualität aus Corello-Kunstleder sind die Zutaten, die BOSTON seit Jahren zum EUROSTYLE-Verkaufsschlager machen. Durchdacht organisiert: Die Artikel der BOSTON-Serie von EUROSTYLE sind exakt auf die Ansprüche ausgelegt, die dem Außendienst beim Kunden helfen.

Timeless design and long-lasting quality made of Corello synthetic leather are the ingredients that made the series BOSTON one of the Eurostyle bestsellers.

Carefully organized: The products of the BOSTON series from Eurostyle are designed precisely for the requirements needed for sales agent/ customer interaction.



①

A4



②

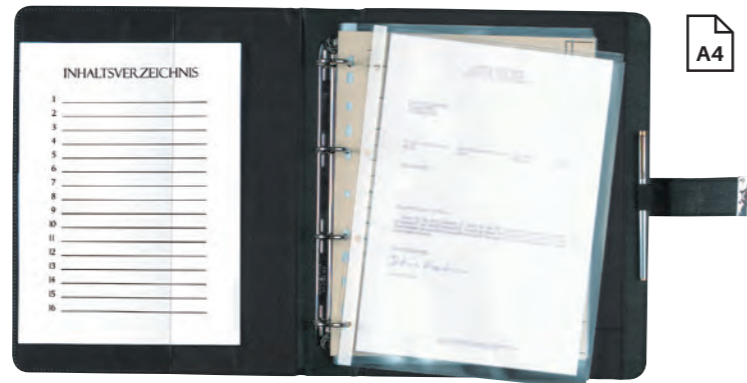

A4

### ① A4 Vertretermappe Representative folder

ca. 38 x 29 x 6,5 cm  
mit Tragegriff und abnehmbarem Umhängeriem, herausnehmbare D-Mechanik, Füllhöhe 30 mm, herausnehmbares Klemmbrett, Smartphone-Fach, diverse Karten- und Steckfächer, Steckfach außen, Stiftschlaufen, inkl. Block mit Schreibschutz  
with carrier and removable shoulder strap, removable D-mechanism, filling height 30 mm, removable clip board, smartphone compartment, several card and pocket compartments, outer pocket, pen loops, incl. pad and write protection

● 07-7904-30

### ② A4 Dokumentenmappe Document folder

ca. 34,5 x 28 x 5 cm  
mit Schloss, Ringmechanik Ø 30 mm, Klarsichtsteckfach links, inkl. 5 Prospekthüllen und Inhaltsverzeichnis, Stiftschlaufe  
with lock ring mechanism Ø 30 mm, clear plastic compartment on the left, incl. 5 brochure holders and table of contents, pen loops

● 07-7905-30



③

A4



④

A4



⑤

A4



### ③ A4 Schreibmappe mit RV Folder with zipper

ca. 33 x 25 x 2,5 cm  
großes Faltenfach, Reißverschlussfach, Karten- und Steckfächer, Stiftschlaufen, inkl. Block  
large folding pocket, zipper compartment, card and pockets, pen loops, incl. pad

● 07-7901-30

### ④ A4 Ringbuchmappe mit RV Ring binder with zipper

ca. 37 x 28 x 4,5 cm  
Ringmechanik Ø 30 mm, großes Faltenfach, Klemm- und Kartenfächer, Smartphone-Fach, Stiftschlaufen, inkl. Block  
Ring mechanism Ø 30 mm, large folding compartment, clip and card slots, smartphone compartment, pen loops, incl. pad

● 07-7907-30

### ⑤ A4 Verkaufsmappe mit RV Sales folder with zipper

ca. 37 x 27 x 3,5 cm  
mit Tragegriff, herausnehmbares Smartphone-Etui, 4-Loch-Ringmechanik Ø 25 mm, Kartenfächer, Falten-, Reißverschluss- und Einsteckfach, Stiftschlaufen, inkl. Block  
with carrying handle, removable smartphone case, 4-hole ring mechanism Ø 25 mm, card slots, folding compartments, slot and zipper compartments, pen loops, incl. pad

● 07-0788-30

## OFFICE ACCESSOIRES

Ob Schreibmappen, Notizbücher und Kartenetuis aus lederähnlichem Material oder Schreibtisch- und Geschenksets - Hier finden Sie alles für Ihr Büro.  
Whether writing cases, notebooks, and card holders from leather-like material or desk and gift sets - here you will find everything for your office.



⚡ kabellos laden  
wireless charging



### ① A4 Schreibmappe mit RV und Powerbank Folder with zipper and powerbank

ca. 32,5 x 26 x 2,5 cm  
mit Powerbank, 5000 mAh Batterie, Stiftschlaufe,  
Steckfach für Smartphone, Kartenfächer,  
Steckfächer, Gummischlaufen  
with power bank, 5000 mAh battery, smartphone  
compartment, card compartments, slot  
compartments, rubber loops, pen loop

● 07-7968-30



②



③



④

### ② A4 Schreibmappe mit RV Folder with zipper

ca. 34,5 x 25,5 x 2 cm  
diverse Steck- und Kartenfächer,  
Reißverschlussfach, große  
Faltentasche, Stiftschlaufe, inkl. Block  
several pockets and card slots,  
zipper pocket, large folding pocket,  
pen loops, incl. pad

● 07-0955-30

### ③ A4 Schreibmappe mit RV Folder with zipper

ca. 33 x 25 cm  
Kartenfächer, Einsteckfach,  
Stiftköcher, inkl. Block  
Card slots, insert pocket  
pen holder, incl. pad

● 07-0963-30

### ④ A4 Ringbuchmappe mit RV Ring binder with zipper

ca. 34 x 24,5 cm  
Ringmechanik Ø 25 mm, Kartenfächer,  
Einsteckfach, Stiftköcher, inkl. Block  
Ring mechanism Ø 25 mm, card slots,  
insert pocket, pen holder incl. pad

● 07-0964-30



## TRAVEL

Travel

Travel Business

Travel RFID

Kork

Luis Bags

Travel Accessoires



## TRAVEL

Attraktiv - Elegant - Zuverlässig. Die TRAVEL Kollektion unterstreicht Ihr sicheres und selbstbewusstes Auftreten auf Ihren Geschäftsreisen. Im klassisch edlem Design gehalten, passen Sie zu jedem Business-Outfit und bieten Platz für alle wichtigen Dokumente und elektronischen Begleiter.  
Attractive - Elegant - Reliable. The TRAVEL collection stresses your safe and confident appearance on your business trips. In a classically elegant design, it can be adapted to any business outfit and offer space for all important documents and electronic companions.



**i** Smart-Sleeve



### ① Business-Trolley Business trolley

ca. 45 x 40 x 19 cm; 3,2 kg; 29,6 l  
mit 2 silbernen Rollen, ausziehbarer Griff,  
festes TSA-Schloss, herausnehmbare  
Faltenfächer, Trennwand, herausnehmbares  
Laptopfach, Smart-Sleeve  
with 2 silver wheels, retractable handle, fixed  
TSA lock, removable folding pocket, separator,  
removable laptop compartment, Smart-Sleeve

- 12-3640-06
- 12-3640-30





①



②

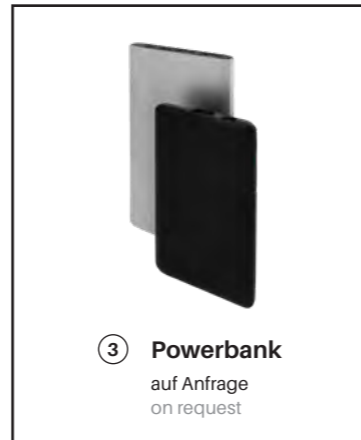

③ **Powerbank**  
auf Anfrage  
on request

① **Trolley 53 cm**

ca. 53 x 38 x 19 cm; 2,8 kg; 28 l  
4 Doppelrollen, ausziehbares Gestänge, Tragegriff, TSA-Schloss, USB-Anschluss, Vorfach mit RV mit 2 RV-Fächern innen, Trennwand mit RV-Netzfach, elastische Packriemen, Innentasche für Powerbank  
4 double wheels, pull-out trolley rod, carrying handle, TSA lock, USB connection, front compartment with zipper with 2 pockets with zipper inside, division wall with net pocket with zipper, elastic packing straps, inside pocket for powerbank

● 12-1635-30

② **Business-Trolley 43 cm**  
**Business trolley 43 cm**

ca. 43 x 23 x 43 cm; 2,6 kg; 26 l  
4 Doppelrollen, ausziehbares Gestänge, TSA-Schloss, USB-Anschluss, Vorfach mit RV mit RV-Fach, Karten- und Steckfächern und Laptopfach mit Klettverschluss, Trennwand mit RV-Netzfach, Hauptfach mit elastischen Packriemen, Innentasche für Powerbank  
4 double wheels, pull-out trolley rod, TSA lock, USB connection, front compartment with zipper with pocket with zipper, card and slot pockets and laptop compartment with velcro closure, division wall with net compartment with zipper, main compartment with elastic packing straps, inside pocket for powerbank

● 12-1636-30



Individuelle Metallplatte  
Individual metal plate



Dieser Trolley ist mit Rollen ausgestattet die sich in jede Richtung bewegen können.  
This trolley is equipped with wheels that can move in any direction.



④



⑤



⑥

④ **Trolley 54 cm**

ca. 54 x 34 x 20 cm; 3,1 kg; 29 l  
mit 4 Doppelrollen, ausziehbarer Griff, TSA-Zahlenschloss, Reißverschlussfach, Trennwand, elastische Packriemen  
with 4 double wheels, retractable handle, TSA combination lock, zipper compartment, separator, elastic belt

● 12-3681-30

⑤ **Trolley 63 cm**

ca. 63 x 40 x 23 cm; 3,6 kg; 47 l  
mit 4 Rollen, ausziehbarer Griff, festes TSA-Schloss, Reißverschlussfach, Trennwand, elastische Packriemen, erweiterbar um 4 cm  
with 4 double wheels, retractable handle, fixed TSA lock, zipper compartments, partition, elastic belt, extendable by up to 4 cm

● 12-3682-30

⑥ **Trolley 75 cm**

ca. 75 x 47 x 27 cm; 4,4 kg; 79 l  
mit 4 Rollen, ausziehbarer Griff, festes TSA-Schloss, Reißverschlussfach, Trennwand, elastische Packriemen, erweiterbar um 4 cm  
with 4 double wheels, retractable handle, fixed TSA lock, zipper compartments, partition, elastic belt, extendable by up to 4 cm

● 12-3683-30



**3er Trolley-Set**  
bestehend aus 3 Trolleys  
consisting of 3 trolleys  
(54, 63 und 75 cm)

● 20-3680-30





**i** Mit Trennwand und elastischen Packriemen  
With partition and elastic belt

**Veredelungen**  
Finishing options



TSA-Schloss  
TSA lock



Doppelrollen  
double wheels



Erweiterbar um 4 cm  
Can be extended by up to 4 cm



Doming



Microdom



TSA  
●●●



①

TSA  
●●●



②

TSA  
●●●



③



TSA  
●●●



④

TSA  
●●●



⑤

TSA  
●●●



⑥

① **Trolley 54 cm**

ca. 54 x 31 x 24/28 cm; 3 kg; 28 l mit 4 Doppelrollen, ausziehbarer Griff, TSA-Schloss, Reißverschlussfach, Trennwand, elastische Packriemen, erweiterbar um 4 cm  
with 4 double wheels, retractable handle, TSA lock, zipper compartments, partition, elastic belt, extendable by up to 4 cm

● 12-3624-06

② **Trolley 64 cm**

ca. 64 x 40 x 28/32 cm; 3,9 kg; 46 l mit 4 Doppelrollen, ausziehbarer Griff, TSA-Schloss, Reißverschlussfach, Trennwand, elastische Packriemen, erweiterbar um 4 cm  
with 4 double wheels, retractable handle, TSA lock, zipper compartments, partition, elastic belt, extendable by up to 4 cm

● 12-3623-06

③ **Trolley 74 cm**

ca. 74 x 47 x 31/35 cm; 4,6 kg; 77 l mit 4 Doppelrollen, ausziehbarer Griff, TSA-Schloss, Reißverschlussfach, Trennwand, elastische Packriemen, erweiterbar um 4 cm  
with 4 double wheels, retractable handle, TSA lock, zipper compartments, partition, elastic belt, extendable by up to 4 cm

● 12-3622-06

④ **Trolley 54 cm**

ca. 54 x 31 x 24/28 cm; 3 kg; 28 l mit 4 Doppelrollen, ausziehbarer Griff, TSA-Schloss, Reißverschlussfach, Trennwand, elastische Packriemen, erweiterbar um 4 cm  
with 4 double wheels, retractable handle, TSA lock, zipper compartments, partition, elastic belt, extendable by up to 4 cm

● 12-3624-30

⑤ **Trolley 64 cm**

ca. 64 x 40 x 28/32 cm; 3,9 kg; 46 l mit 4 Doppelrollen, ausziehbarer Griff, TSA-Schloss, Reißverschlussfach, Trennwand, elastische Packriemen, erweiterbar um 4 cm  
with 4 double wheels, retractable handle, TSA lock, zipper compartments, partition, elastic belt, extendable by up to 4 cm

● 12-3623-30

⑥ **Trolley 74 cm**

ca. 74 x 47 x 31/35 cm; 4,6 kg; 77 l mit 4 Doppelrollen, ausziehbarer Griff, TSA-Schloss, Reißverschlussfach, Trennwand, elastische Packriemen, erweiterbar um 4 cm  
with 4 double wheels, retractable handle, TSA lock, zipper compartments, partition, elastic belt, extendable by up to 4 cm

● 12-3622-30



**2er Trolley-Set**

bestehend aus 2 Trolleys  
consisting of 2 trolleys  
(54 und 64 cm)

● 20-3621-06



**3er Trolley-Set**

bestehend aus 3 Trolleys  
consisting of 3 trolleys  
(54, 64 und 74 cm)

● 20-3620-06



**2er Trolley-Set**

bestehend aus 2 Trolleys  
consisting of 2 trolleys  
(54 und 64 cm)

● 20-3621-30



**3er Trolley-Set**

bestehend aus 3 Trolleys  
consisting of 3 trolleys  
(54, 64 und 74 cm)

● 20-3620-30



TSA



TSA



Der innenliegende Schaumstoff ist rechteckig vorgestanz und kann individuell partiell herausgetrennt und das zu schützende Material eingelegt werden.  
Inside the case is a functional insert made from nap foam that can be adjusted to fit each of your precious articles.

### ① Universal Aluminiumkoffer Aluminium case

ca. 48 x 40 x 23 cm; 3,62 kg; 27 l  
2 TSA-Schlösser, Deckel innen mit Noppenschaumstoff, Koffer innen mit vorgestanztem Schaumstoff für individuellen Gebrauch  
2 TSA locks, lid inside with egg foam, case inside with pre-cut foam for individual use

● 12-1667-30

### ② Universal Aluminiumkoffer Aluminium case

ca. 46 x 40 x 17 cm; 2,96 kg; 16 l  
2 TSA-Schlösser, Deckel innen mit Noppenschaumstoff, Koffer innen mit vorgestanztem Schaumstoff für individuellen Gebrauch  
2 TSA locks, lid inside with egg foam, case inside with pre-cut foam for individual use

● 12-1666-30



Mit versenktem TSA-Schloss.  
with hidden TSA look



Metallembem.  
metal plaid



Microdom



③



### ③ Trolley 55 cm trolley 55 cm

ca. 55 x 36,5 x 21,5 cm, 2,8 kg, 36l  
mit 4 Doppelrollen, ausziehbarer Griff, festes TSA-Schloss, Reißverschlussfach, Trennwand mit Reißverschlussfach, elastische Packriemen  
with 4 double wheels, pull-out handle, fix TSA-padlock, pocket with zipper, dividing panel with pocket with zipper, elastic straps

● 12-1669-75





Rückseite schwarz, Vorderseite durchsichtig. Höhe der Koffer wurden inkl. Rollen berechnet.  
Rear black, front transparent.  
Height of the suitcases were calculated including wheels.



Dieser Trolley ist mit Rollen ausgestattet die sich in jede Richtung bewegen können.  
This trolley is equipped with wheels that can move in any direction.



„Create your own style with Eurostyle!“



1



2



3



TSA

Das TSA-Schloss ist ein spezielles Schloss mit dem Gepäckstücke gesichert werden.

The TSA lock is a special lock to secure luggage!

TSA-Schlösser wurden im Zuge der Verschärfung der Sicherheitsmaßnahmen im internationalen Reiseverkehr (vornehmlich in und aus den USA) entwickelt. Das TSA-Schloss kann mit einem Generalschlüssel vom autorisierten Flughafenpersonal oder durch die persönliche Zahlenkombination geöffnet werden. TSA locks were developed as a result of the tightening of security measures in international travel (mainly in and out of the USA). The TSA lock can be opened with a key from the authorised airport staff or through the personal number combination.

1 Trolley 55 cm

ca. 55 x 35 x 22 cm; 3,55 kg; 35 l mit 4 Doppelrollen, ausziehbarer Griff, TSA-Schloss, 2 Netzfächer mit RV, verstellbare Packriemen, individuell gestaltbares Front-Cover  
with 4 double wheels, retractable handle, TSA lock, 2 mesh compartments with zipper adjustable pack straps, individually customisable front cover

● 12-3666-30

2 Trolley 67

ca. 67 x 45 x 26 cm; 4,4 kg; 57 l mit 4 Doppelrollen, ausziehbarer Griff, TSA-Schloss, 2 Netzfächer mit RV, verstellbare Packriemen, individuell gestaltbares Front-Cover  
with 4 double wheels, retractable handle, TSA lock, 2 mesh compartments with zipper adjustable pack straps, individually customisable front cover

● 12-3667-30



2er Trolley-Set

(55 und 67 cm) bestehend aus 2 Trolleys consisting of 2 trolleys

● 20-3664-30

3 Business-Trolley

ca. 44 x 38 x 24 cm; 2,75 kg; 28 l mit 2 Rollen, ausziehbarer Griff, TSA-Schloss, Laptopfach, Netzfächer mit Reißverschluss, verstellbare Packriemen, individuell gestaltbares Front-Cover  
with 2 castors, pull-out handle, TSA lock, laptop compartment, zippered mesh pockets, adjustable pack straps, individually designed front cover

● 12-3668-30



- ① **Kosmetikrolle**  
Cosmetics roll  
ca. 27 x 18 x 10 cm  
mit Garderobenhaken, diverse Reißverschluss- und Netzfächer with hooks, various zipper and mesh pockets

● 09-3924-30

- ② **Kosmetiktasche**  
Cosmetics bag  
ca. 26 x 19 x 12 cm  
mit Tragegriffen an den Seiten, innen mit Netzfächern, Reißverschluss und Einsteckfächer with carrying handles on the sides, with mesh compartments, zipper and pockets

● 09-3938-30



- ③ **Kosmetiketui**  
Cosmetic bag  
ca. 29 x 22,5 x 14 cm  
Trageschleife, Aufhängehaken, RV-Netzfach, RV-Fach, 3 Steckfächer carrying loop, hook, net pocket with zipper, pocket with zipper, 3 pockets

● 09-8201-30



- ④ **Kosmetiketui**  
Cosmetic bag  
ca. 28 x 15 x 12 cm  
RV-Fach außen, 3 Steckfächer innen pocket with zipper outside, 3 pockets inside

● 09-8202-30



- ⑤ **Kosmetiketui**  
Cosmetic bag  
ca. 18 x 12,5 x 7 cm  
RV-Seitenfach, Hauptfach mit 2 Steckfächern side pocket with zipper, main compartment with 2 pockets

● 09-8203-30



- ⑥ **Füllung für Kosmetikartikel**  
Filling for cosmetics  
bestehend aus Handtuch, Duschgel und Shampoo consisting of towel, shower gel and shampoo

● 03-3911-00

**i** Alle Kosmetikartikel ohne Inhalt  
All cosmetic articles without content.



**INDIVIDUELLE NYLONSERIE AUF ANFRAGE**  
**CUSTOMISED NYLON ITEMS ON REQUEST**



Alle Produkte sind in unterschiedlichen Farben erhältlich.  
 All products are available in various colours.



**i** Smart-Sleeve



①



**i** Smart-Sleeve



②

**① Laptoptasche**  
**Laptop bag**

ca. 39,5 x 29,5 x 14 cm  
 mit Tragegriffen und verstellbarem Schultergurt, RV-Vorfach, RV-Fach mit Organizereinteilung, Hauptfach mit Laptoptfach und RV-Fach, RV-Fach auf der Rückseite, Smart-Sleeve  
 with carrying handles and adjustable shoulder strap, zipper front compartment, zipper compartment with organiser division, main compartment with laptop compartment and zipper pocket, zipper pocket on the back, Smart-Sleeve

● 06-3909-30

**② Laptoptasche für 17" Laptop**  
**Laptop bag for 17" laptops**

ca. 49 x 34 x 14 cm  
 mit Tragegriffen und verstellbarem Schultergurt, RV-Vorfach, RV-Fach mit Organizereinteilung, Hauptfach mit Laptoptfach, Hauptfach mit RV-Fach, RV-Fach auf der Rückseite, Smart-Sleeve  
 with carrying handles and adjustable shoulder strap, zipper front compartment, zipper pocket with organiser division, main compartment with laptop compartment, main compartment with zipper pocket on the back, Smart-Sleeve

● 06-3907-30





①



③



②



④

### ① Rucksack Backpack

51 x 34 x 14 cm  
mit TPE Beschichtung, Tragegriff, verstellbarer  
Schultergurte, geräumiges Hauptfach,  
Reißverschlussfach innen, seitliche Netzgitterfächer,  
USB Anschluss und 3 Reißverschluss - Vorfächer  
with TPE coating, carrying handle, adjustable  
shoulder straps, roomy main compartment with  
organizer pocket, 2 mesh compartments, USB  
connection and 3 large zip compartments on front

● 12-1648-75

### ② Sporttasche Sportsbag

25,5 x 64,5 x 30 cm  
abnehmbarer verstellbarer  
Tragegurt, geräumiges  
Hauptfach, Reißverschluss innen  
removable adjustable shoulder  
belt, roomy main compartment  
with interior zip compartment

● 12-1649-75

### ③ Rollenreisetasche Trolley travel bag

ca. 62 x 34 x 30 cm  
ausziehbares Trolleygestänge, Tragegriffe,  
großes Hauptfach, seitliche Reißverschlussfächer  
pull-out trolley poles carrying handles, large main  
compartment, side zipper pockets

● 12-3659-30

### ④ Laptop-Rucksack Laptop rucksack

ca. 46 x 33 x 18 cm  
verstellbare Schultergurte, 2 Vorfächer mit RV,  
Hauptfach mit Laptopfach und RV  
adjustable shoulder straps, 2 front  
compartments with zipper, main compartment  
with laptop compartment and zipper

● 12-3908-30



## TRAVEL RFID

Verlassen Sie sich auf höchsten Schutz mit Eurostyle. Sichern Sie Ihren Schlüssel, Kredit- und Bankkarten in den extra geschützten Fächern. Mit der speziellen RFID-Abschirmfolie, die RFID-Signale für alle gängigen Frequenzen abschirmt verhindern Sie Datendiebstahl und -missbrauch, Zahlungsbetrug, Identitätsdiebstahl sowie Beschädigungen des RFID-Chips durch äußere Einflüsse. Rely on highest protection with Eurostyle. Secure your keys, credit and debit cards in protected compartments. Special RFID shielding foil, which shields RFID signals from all common frequencies, data theft, misuse, payment fraud, identity theft and damage to the RFID chip due to external influences are prevented.



①



②

**EURO  
STYLE**  
Leather & more. Since 1899.

RFID-SAFE-Technologie verhindert das ungewollte Auslesen Ihrer Daten durch Dritte. RFID-SAFE-technology prevents the unwanted scanning of your data by third parties.

**Schutz vor:**  
protection from:

- Datendiebstahl und Missbrauch  
data theft and misuse
- Zahlungsbetrug  
payment fraud
- Identitätsdiebstahl und Betrug  
identity theft and fraud
- Beschädigung des RFID-Transponder durch äußere Einflüsse  
damage to the RFID transponder by external influences



③



④



⑤



⑥



### ① Sporttasche Sportsbag

ca. 62 x 27 x 27 cm  
mit RFID-Folie, geräumiges Hauptfach mit Innenfach mit RV, Seitenfach mit RV  
with RFID foil, roomy main compartment with inside pocket with zipper, side compartment with zipper

● 12-8904-30

### ② Rucksack Backpack

ca. 32 x 46 x 16 cm  
mit RFID-Folie, Frontfach mit RV, Steckfächern, Hauptfach mit RV, Laptopfach, Steckfächer seitlich  
with RFID foil, front compartment with zipper, pockets inside, main compartment with zipper, laptop compartment inside, pockets on the each side

● 12-8903-30

### ③ Laptoptasche / Rucksack Laptop bag / backpack

ca. 40 x 29 x 8 cm  
mit RFID-Folie, versenkbarer Rucksack-Schultergurte, verstellbarer Umhängeriemens, Tragegriff, Vorfach mit RV, Steckfächern, Hauptfach mit Laptopfach und Steckfach, Smart-Sleeve  
with RFID foil, foldaway backpack shoulder straps, adjustable shoulder belt, carrying handle, front compartment with zipper with organizer pockets, main compartment with laptop compartment, smart sleeve

● 12-8905-30

### ④ Organizer Tasche Organizer bag

ca. 24 x 16 x 3 cm  
mit RFID-Folie, vorne mit Steckfach mit Reißverschluss, Hauptfach 1 mit Gummischlaufen, Netzsteckfächern und Netzsteckfach mit Reißverschluss, Hauptfach 2 mit 2 Netzsteckfächern und einem Netzsteckfach mit Reißverschluss  
with RFID foil, front compartment with zipper, first main compartment with rubber loops and net pocket and net pocket with zipper, second compartment with 2 net pockets and one net pocket with zipper

● 05-8900-30

### ⑤ Gürteltasche Beltbag

ca. 27 x 14 cm  
mit RFID-Folie, Frontfach mit RV, Hauptfach mit RV, verstellbares Gummiband mit Schnalle, im Polybeutel  
with RFID foil, front compartment with zipper, main compartment with zipper, adjustable rubber strap with buckle, in polybag

● 03-8902-30

### ⑥ Geldscheintasche Wallet

ca. 12,5 x 9 cm  
mit RFID-Folie, ein Scheinfach, Münzfach mit RV, Steck- und Kartenfächer  
with RFID foil, 1 banknote compartment, coin compartment with zipper, slot and card compartments

● 02-8901-30





# KORK CORK

In unserem Unternehmen legen wir viel wert auf Nachhaltigkeit und eine effektive und verantwortungsvolle Arbeitsweise. Daher setzen wir von EUROSTYLE bei unseren Produkten auf das Material Kork. Die Rinde des Korkbaumes hat sich als klare Alternative zu Leder erwiesen. Kork ist rein pflanzlich und eignet sich daher hervorragend für einen veganen Lebensstil. Das Material ist wärmedämmend, atmungsaktiv, biologisch abbaubar und ausgesprochen robust. Die Korkhaut ist wasser-, fett- und schmutzabweisend, sodass sich Flecken einfach feucht abwischen lassen. Bei der Herstellung kommen keinerlei giftige Chemikalien zum Einsatz, was Kork zu einem wahren Allrounder macht.

In our company we value sustainability and an effective, responsible way of working. Therefore, we at EUROSTYLE rely on cork for our products. The bark of the cork tree has become a clear alternative to leather. Cork is purely vegetable and therefore ideal for a vegan lifestyle. The material is heat-insulating, breathable, biodegradable and extremely sturdy. The cork skin is water, grease and dirt repellent, so that stains can simply wipe off with a damp cloth. No poisonous chemicals are during the manufacturing process, which makes cork a true all-rounder.



### Korkeichen - gut für die Umwelt

Ihre Wurzeln schützen den Boden vor Erosion. Außerdem bindet der Baum CO<sub>2</sub>, ein Effekt, der beim regelmäßigen Abschälen der Rinde gefördert wird. Um Kork zu ernten, wird der Baum nicht gefällt und kann so lange Zeit Rohstoff nachliefern.

### Cork oaks - good for the environment.

Their roots protect the soil from erosion. In addition, the tree binds CO<sub>2</sub>, an effect that is promoted by regularly peeling of the bark. To harvest cork, the tree is not felled and it so can provide its natural resources for ages to come.



# Nachhaltig und vegan Sustainable and vegan



Entdecken Sie den Charme dieses organischen Materials in unserer veganen Korkserie. Discover the charm of this organic material in our vegan cork series.







①

②

#### Veredelungen Finishing Options



Transferdruck  
Transfer printing



#### ① Laptop Umhängetasche Laptop shoulder bag

ca. 40 x 13 x 28 cm

Laptop Umhängetasche mit verstellbarem  
Schulterriemen und gepolstertem Laptopfach  
laptop shoulder bag with adjustable shoulder  
strap and padded laptop compartment

● 10-4913-32

#### ② Laptop Rucksack Laptop backpack

ca. 30 x 15 x 40 cm

Laptop Rucksack mit verstellbaren  
Schulterriemen  
laptop backpack with adjustable shoulder  
straps and padded laptop compartment

● 12-4914-32



## LUIS BAGS

Die Kollektion LUIS BAGS umfasst die smarte Businessstasche, den attraktiven Laptop-Rucksack und den stylischen Kurier-Rucksack. Sie setzt das Gefühl von Freiheit und Natur im stressigen Business-Alltag stilvoll um. Mit den verstellbaren Schultergurten ist der Tragekomfort für jede Körpergröße gewährleistet.

The LUIS BAGS collection includes the smart business bag, the attractive laptop backpack and the stylish courier backpack. It stylishly transposes the feeling of freedom and nature into the stressful business routine. The adjustable shoulder straps ensure wearing comfort for any body size.

### BESTSELLER



**i** Innenfutter  
Inner lining

### Veredelungen Finishing Options



Transferdruck  
Transfer printing

#### ① Kurierrucksack Courier backpack

ca. 38 x 28 x 15 cm

Mit Verschlusschnalle aus Echtleder, Reißverschlussfach vorne, geräumiges Hauptfach, Reißverschlussfach auf der Rückseite, verstellbare Schultergurte, Innenfutter rot-weiß gestreift

With buckle made of genuine leather, compartment with zipper on the front, spacious main compartment, zipper compartment on the back, adjustable shoulder straps, lining redwhite striped

● 12-3698-40



#### ② Laptop-Rucksack Laptop backpack

ca. 44 x 26 x 18 cm

mit Verschlusschnallen aus Echtleder, Hauptfach mit Zugkordel mit Laptopfach, verstellbare Schultergurte, Innenfutter rot-weiß gestreift

with buckles made of genuine leather, main compartment with draw cord with laptop compartment, adjustable shoulder straps, inner lining red and white striped

● 12-3699-40

#### ③ Businessstasche Business bag

ca. 31 x 40 x 11,5 cm

mit Verschlusschnallen aus Echtleder, Reißverschlussfächer und Steckfächer vorne, RV-Hauptfach mit Laptopfach, Reißverschlussfach auf der Rückseite, verstellbarer Schulterriemen, Innenfutter rot-weiß gestreift

● 06-3697-40





① **Faltshopper „Erdbeere“**  
Foldable shopper "Strawberry"

Tasche zum Falten in Erdbeerform mit Zugkordel  
geöffnet: ca. 40 x 36 cm  
gefaltet: ca. 10 x 8 cm  
Foldable bag in the form of as strawberry with draw-string  
open size: 40 x 36 cm  
folded size: 10 x 8 cm

● 12-3662-11

② **Faltshopper rechteckig**  
Foldable shopper rectangular

separate Tasche zum Falten mit Druckknopf  
geöffnet: ca. 42 x 39 cm  
gefaltet: ca. 13 x 6,5 cm  
separate bag for folding with push button  
open size: 42 x 39 cm  
folded size: 13 x 6.5 cm

● 12-3663-18  
● 12-3663-30

③ **Shopping Bag**

ca. 36 x 35 x 25 cm  
geräumiges Hauptfach mit Kunststoff-Tragegriffen  
spacious main compartment with plastic handles

● 10-3695-20  
● 10-3695-30



④ **Faltrucksack**  
Foldable backpack

verstellbare Trageriemen, in handlicher Tasche verstaut  
geöffnet: ca. 41 x 27 x 14 cm  
gefaltet ca. 19 x 12 cm  
adjustable straps, stored in a handy bag  
open: 41 x 27 x 14 cm  
closed: 19 x 12 cm

● 12-1664-30

⑤ **LED-Gürteltasche**  
LED Waist Bag

ca. 22 x 4 cm  
wiederaufladbar, reflektierend, wasserabweisend,  
Gurt verstellbar, mit Ladekabel  
rechargeable, reflective, water resistant, belt adjustable, with USB charging cable

● 03-7305-13  
● 03-7305-24

**BESTSELLER**



①



②



**Veredelungen**  
Finishing options



Transferdruck  
transfer print

① **Faltbare Multibox**  
Foldable multi box  
zwei Fächer  
offen: ca. 32 x 27 x 50 cm; 30 l  
gefaltet: ca. 32 x 27 x 3,5 cm  
two compartments  
open size: 32 x 27 x 50 cm; 30 l  
folded size: 32 x 27 x 3.5

- 12-3646-17      ● 12-3646-40
- 12-3646-24      ● 12-3646-30

② **Faltbare Multibox**  
Foldable multi box  
ein Fach  
offen: ca. 32 x 27 x 26 cm; 15 l  
gefaltet: ca. 32 x 27 x 2,5 cm  
one compartment  
open size: 32 x 27 x 26 cm; 15 l  
folded size: 32 x 27 x 2.5 cm

- 12-3645-17      ● 12-3645-40
- 12-3645-24      ● 12-3645-30

③ **Faltbare Minibox**  
Foldable minibox  
ein Fach,  
offen: ca. 17 x 14 x 12,5 cm  
gefaltet: ca. 17 x 14 x 2 cm  
one compartment  
open size: 17 x 14 x 12,5 cm  
folded size: 17 x 14 x 2 cm

- 12-3713-11
- 12-3713-30





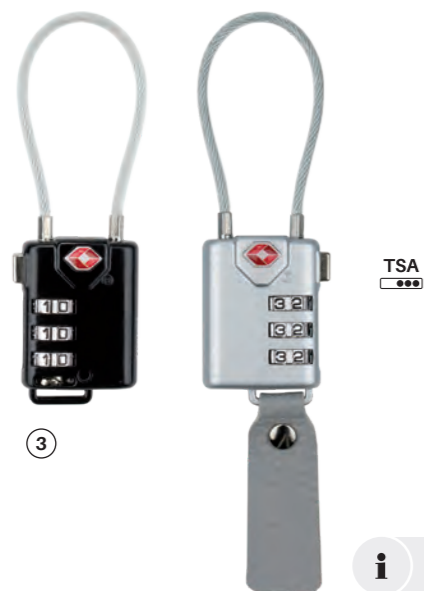

TSA

Das TSA-Schloss ist ein spezielles Schloss mit dem Gepäckstücke gesichert werden. The TSA lock is a special lock to secure luggage!

TSA-Schlösser wurden im Zuge der Verschärfung der Sicherheitsmaßnahmen im internationalen Reiseverkehr (vornehmlich in und aus den USA) entwickelt. Das TSA-Schloss kann mit einem Generalschlüssel vom autorisierten Flughafenpersonal oder durch die persönliche Zahlenkombination geöffnet werden. TSA locks were developed as a result of the tightening of security measures in international travel (mainly in and out of the USA). The TSA lock can be opened with a key from the authorised airport staff or through the personal number combination.

**i** Lederanhänger mit Logo möglich. Leather pendant with logo possible.



**i** Mit Anzeigefunktion für Öffnung durch TSA-Prüfer. With display function for opening by TSA inspectors.



① TSA-Kombinationsschloss  
Combination lock  
ca. 4,8 x 4 x 1,7 cm

● 17-1111-30

② TSA-Kombinationsschloss  
Combination lock  
ca. 5 x 3,5 cm

● 17-1109-14  
● 17-1109-17  
● 17-1109-18

③ TSA-Kombinationsschloss  
Combination lock  
ca. 4 x 3 cm

● 17-1106-06  
● 17-1106-30

④ TSA-Kombinationsschloss  
Combination lock  
ca. 6 x 3,5 cm

● 17-1103-06

⑥ TSA-Kofferband mit Waage  
Luggage strap with scale  
Länge: max. 190 cm, Breite: 5 cm  
TSA-Zahlenschloss und digitale Kofferwaage, inkl. Batterie  
Length: max 190 cm, width: 5 cm  
TSA combination lock and digital luggage scale, incl. battery

● 09-1108-30

⑦ Kofferband mit TSA-Schloss  
Luggage belt with TSA lock  
mit Anzeigefunktion für Öffnung durch Zoll-Prüfer, kann ohne zu öffnen nicht vom Koffer abgenommen werden  
Länge: bis max. 195 cm, Breite: 5 cm  
with display function for opening by custom inspectors, cannot be removed from the suitcase without opening  
Length: up to max 195 cm, Width: 5 cm

● 09-4910-30

⑧ Kofferanhänger  
Luggage tag  
ca. 10 x 6,5 cm  
mit Druckknopf  
with push button

● 09-6662-30



1

**i** Inkl. 1C-Druck Ihres Logos auf jedem Ball.  
Incl. 1C print with your logo on each ball.



2

Weitere Golfbälle auf Anfrage!  
More golf balls on request!



3



4

**1 Golfballetui**  
**Golf ball case**  
ca. 15 x 5 x 5 cm  
mit einer Pitchgabel und 6 Tees  
with a pitch fork and 6 tees

● 03-0765-30

**2 Golfbälle**  
**Golf balls**  
Titleist DT TruSoft  
VE 3 Stck.  
Titled DT TruSoft  
3 in each pack

○ 03-0717-05

**3 Schuhtasche**  
**Shoe bag**  
ca. 33 x 24 x 11 cm

● 03-0776-30

**4 Golfbaganhänger**  
**Golf bag pendant**  
ca. 7 x 2,5 cm  
Pitchgabel mit Karabinerhaken  
Pitch fork with carabine hooks

● 03-0760-06



5



 Alle hier abgebildeten Produkte sind in unterschiedlichen Lederarten und -farben erhältlich.  
All products shown here are available in the various leather types and colours.

Ab 50 Stück in weiteren Lederfarben erhältlich!  
Available in other colours of leather with minimum order quantity 50 pieces.

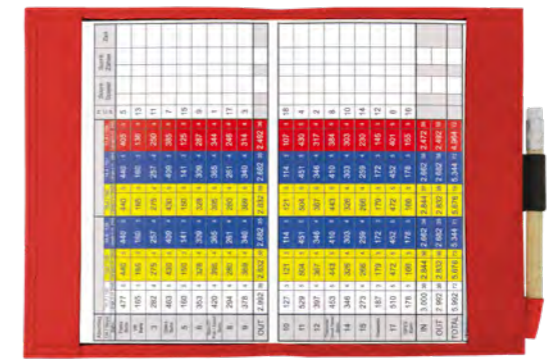

6

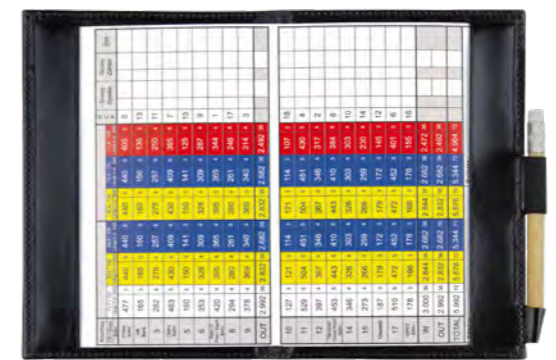

7



**5 Scorekartenetui**  
**Score card holder**  
ca. 16 x 11 cm  
Steckfächer, Stiftschlaufe  
Pockets, pen loop

● 05-7323-30

**6 Scorekartenetui**  
**Score card holder**  
ca. 16 x 11 cm  
Steckfach, Stiftschlaufe, in Donato  
Pocket, pen loop, in Donato

● 05-0759-11D  
● 05-0759-30D  
● 05-0759-75D

● 05-0759-56D  
● 05-0759-40D

**7 Scorekartenetui**  
**Score card holder**  
ca. 16 x 11 cm  
Steckfach, Stiftschlaufe, in Anilin  
Pocket, pen loop, in Aniline

● 05-0759-30  
● 05-0759-60  
● 05-0759-11  
● 05-0759-14



## INDIVIDUAL

EUROSTYLE steht für hochwertige, innovative und trendweisende Accessoires. Ihre Wünsche stehen bei uns an erster Stelle. Wir individualisieren Ihre ausgewählten Produkte mit Prägungen, Stickereien, Applikationen oder Druckveredelungen. Darüber hinaus entwickeln wir speziell für Sie Artikel nach Ihren Vorstellungen. Heute zählt Individualität mehr denn je. Wir personalisieren nicht nur alle Modelle der aktuellen Kollektion für Sie und gestalten diese auf Anfrage in Ihrem Corporate Design, sondern designen auch eigenständige Kollektionen nach Ihren Wünschen. EUROSTYLE stands for high-quality, innovative and trend-setting accessories. Your wishes are our number one priority. We individualize your selected products with embossing, embroidery, applications or printing finishing. In addition, we specially develop articles for you, according to your ideas. Today individuality counts more than ever before. We not only personalise all the models of the current collection and configure them on request in your corporate design, but also design independent collections to your liking.

### Blindprägung Blind embossing



### 3D-Gummiprint 3D rubber print



### Farbprägung Colour embossing



### Transferdruck Transfer printing



### Stickereien Embroidery



### Doming / Microdom



### Gravur / Metallemblem Engraving / metal emblem



### Individuelle Verpackung Individual packaging



## PFLEGEHINWEISE CARE INSTRUCTIONS

Lesen Sie die EUROSTYLE Expertentipps zur Pflege unserer hochwertigen Produkte - damit Sie auch lange Freude an Ihrem Lieblings-Accessoire haben. Zur Pflege möchten wir Ihnen unseren professionellen Rat mit auf den Weg geben. **Der regelmäßige Gebrauch gibt dem Artikel eine Patina - Gebrauchsspuren sind Zeichen gelebten Lebens.**

Read the EUROSTYLE expert tips for the care of our high-quality products - so that you can enjoy your favourite accessories for a long time. For care, we would like to give you our professional advice. The regular use gives the article a patina - use traces are signs of lived life.



### LEDER LEATHER

Leder ist ein robustes und vielseitiges Naturprodukt, dass auf Umwelteinflüsse wie Hitze, Kälte und Feuchtigkeit reagiert. Diese Atmungsaktivität ist eine besonders wertvolle Eigenschaft dieses Naturmaterials und macht dessen Wert aus. Schützen Sie Ihr Lieblingsstück mit Öl, Wachs oder Spray vor Hitze oder Feuchtigkeit und Sie werden sehr lange Freude daran haben. Leather is a robust and versatile natural product that reacts to environmental influences such as heat, cold and moisture. This breathability is a particularly valuable property of this natural material and makes its value. Protect your favourite piece with oil, wax or spray from heat or moisture and you will enjoy it for a long time.



### LEDERIMITAT IMITATION LEATHER

Täuschend echt, besonders robust und pflegeleicht: Die lederähnlichen Materialien aus den EUROSTYLE-Kollektionen stehen dem Naturmaterial Leder in nichts nach. Obwohl sehr widerstandsfähig gegen Umwelteinflüsse und Verschmutzung sollten Sie das Material gelegentlich mit milder Seife feucht reinigen, um die Haptik der Oberfläche zu erhalten. Deceptively real, particularly robust and easy to care for: The imitation leathers from the EUROSTYLE collections are in no way inferior to the natural material leather. Although very resistant to environmental influences and pollution, you should occasionally clean the material with mild soap to maintain the feel of the surface.



### POLYESTER / NYLON POLYESTER / NYLON

Die von uns verwendeten Textilgewebe zeichnen sich durch hohe Widerstandsfähigkeit im täglichen Gebrauch aus. Kleinere Verschmutzung können Sie jederzeit mit einem feuchten, weichen Bürstchen entfernen. The textile fabrics used by us are distinguished by high resistance in daily use. Minor soiling can be removed at any time with a damp, soft brush.



**AKTENTASCHEN BRIEFCASE**

ALBA  
Seite/Page 20  
10-2674-30

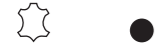

ALBA  
Seite/Page 21  
06-2602-30



ALBA  
Seite/Page 21  
06-2607-30



RAVENNA  
Seite/Page 45  
06-4529-30



VINTAGE  
Seite/Page 48  
10-7215-51

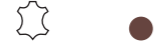

VINTAGE  
Seite/Page 49  
06-7216-51



VINTAGE  
Seite/Page 49  
06-7207-51



CESANO  
Seite/Page 67  
06-2373-30



CESANO  
Seite/Page 67  
06-2349-30



LUIS BAGS  
Seite/Page 101  
06-3697-40



**LAPTOPTASCHEN/ -RUCKSÄCKE LAPTOPBAG / -BACKPACKS**

RAVENNA  
Seite/Page 45  
06-4530-30



FASHION  
Seite/Page 59  
10-4809-30



NYLON  
Seite/Page 91  
06-3909-30



NYLON  
Seite/Page 91  
06-3907-30



TRAVEL BUSINESS  
Seite/Page 93  
12-3908-30



TRAVEL RFID  
Seite/Page 95  
12-8905-30



LUIS BAGS  
Seite/Page 101  
12-3699-40

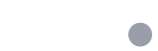

KORK  
Seite/Page 98  
10-4913-32



KORK  
Seite/Page 99  
12-4914-32



**GÜRTELTASCHE BELTBAG**

TRAVEL RFID  
Seite/Page 95  
03-8902-30



TRAVEL ACCESSOIRES  
Seite/Page 103  
03-7305-...



**RINGBUCHMAPPEN RING BINDER CASES**

NOVA  
Seite/Page 18  
07-5104-30



ALBA  
Seite/Page 22  
07-2606-30



ALBA  
Seite/Page 23  
07-2631-30



ALBA  
Seite/Page 23  
07-2619-30



CLUB  
Seite/Page 42  
07-9960-30



CLUB  
Seite/Page 43  
07-9902-30



VINTAGE  
Seite/Page 51  
07-7217-51



CESANO  
Seite/Page 68  
07-2371-30



CESANO  
Seite/Page 68  
07-2353-30



CESANO  
Seite/Page 71  
07-2368-51



MODENA  
Seite/Page 73  
07-1750-30



MODENA  
Seite/Page 73  
07-1731-30



BOSTON  
Seite/Page 74  
07-7904-30



BOSTON  
Seite/Page 75  
07-7907-30



BOSTON  
Seite/Page 75  
07-0788-30



























OFFICE ACCESSOIRES  
Seite/Page 77  
07-0964-30











**SCHREIBMAPPEN MIT REISSVERSCHLUSS FOLDERS WITH ZIPPER**

<p><b>NOVA</b> Seite/Page 18 07-5105-30</p> 	<p><b>ALBA</b> Seite/Page 22 07-2614-30</p> 	<p><b>VINTAGE</b> Seite/Page 23 07-2666-30</p> 
<p><b>CLASSIC AVANTGARDE</b> Seite/Page 31 07-3319-30</p> 	<p><b>CLUB</b> Seite/Page 42 07-9860-30</p> 	<p><b>CLUB</b> Seite/Page 42 07-9955-30</p> 
<p><b>CLUB</b> Seite/Page 43 07-9993-30</p> 	<p><b>RAVENNA</b> Seite/Page 47 07-1937-30</p> 	<p><b>VINTAGE</b> Seite/Page 51 07-7218-51</p> 
<p><b>VINTAGE</b> Seite/Page 51 07-7206-..</p> 	<p><b>OFFICE</b> Seite/Page 55 07-2415-30</p> 	<p><b>OFFICE</b> Seite/Page 55 07-0721-30</p> 
<p><b>CESANO</b> Seite/Page 68 07-2372-30</p> 	<p><b>CESANO</b> Seite/Page 69 07-2351-30</p> 	<p><b>CESANO</b> Seite/Page 69 07-2355-30</p> 
<p><b>CESANO</b> Seite/Page 70 07-2347-30</p> 	<p><b>CESANO</b> Seite/Page 70 07-2377-30</p> 	<p><b>CESANO</b> Seite/Page 71 07-2370-30</p> 
<p><b>MODENA</b> Seite/Page 72 07-1746-30</p> 	<p><b>MODENA</b> Seite/Page 72 07-1753-30</p> 	<p><b>MODENA</b> Seite/Page 73 07-1738-30</p> 
<p><b>BOSTON</b> Seite/Page 75 07-7901-30</p> 	<p><b>OFFICE ACCESSOIRES</b> Seite/Page 76 07-7968-30</p> 	<p><b>OFFICE ACCESSOIRES</b> Seite/Page 77 07-0955-30</p> 

**OFFICE ACCESSOIRES**  
Seite/Page 77  
07-0963-30



**SCHREIBMAPPEN OHNE REISSVERSCHLUSS FOLDERS WITHOUT ZIPPER**

<p><b>GERMANY</b> Seite/Page 5 07-4756-30</p> 	<p><b>GERMANY</b> Seite/Page 5 07-4755-30</p> 	<p><b>ALBA</b> Seite/Page 22 07-2604-30</p> 
<p><b>CLASSIC AVANTGARDE</b> Seite/Page 30 07-0688-30</p> 	<p><b>CLASSIC AVANTGARDE</b> Seite/Page 30 07-0689-30</p> 	<p><b>RAVENNA</b> Seite/Page 47 07-1921-30</p> 
<p><b>RAVENNA</b> Seite/Page 47 07-1920-30</p> 	<p><b>OFFICE</b> Seite/Page 54 07-0763-30</p> 	<p><b>OFFICE</b> Seite/Page 54 07-2424-30</p> 
<p><b>CESANO</b> Seite/Page 71 07-2367-30</p> 		

**ORDNER, URKUNDEN- UND DOKUMENTENMAPPEN FOLDERS, CERTIFICATE AND DOCUMENT CASES**

<p><b>OFFICE</b> Seite/Page 55 07-2425-30</p> 	<p><b>CESANO</b> Seite/Page 69 07-2346-30</p> 	<p><b>BOSTON</b> Seite/Page 74 07-7905-30</p> 
---	---	---



ÜBERSICHT OVERVIEW

ÜBERSICHT OVERVIEW

### GELDBÖRSEN WALLETS

GERMANY Seite/Page 8 02-4724-30D		GERMANY Seite/Page 8 02-4723-30D		GERMANY Seite/Page 8 02-4727-30	
GERMANY Seite/Page 9 02-4707-30		NOVA Seite/Page 17 02-5103-30		NOVA Seite/Page 17 02-5100-30	
NOVA Seite/Page 17 02-5101-30		ALBA Seite/Page 24 02-2671-30		ALBA Seite/Page 24 02-2653-30	
ALBA Seite/Page 24 02-2654-30		CLASSIC RFID Seite/Page 26 02-2532-30		CLASSIC RFID Seite/Page 27 02-2533-30	
CLASSIC RFID Seite/Page 27 02-2536-30		CLASSIC RFID Seite/Page 28 02-2516-30		CLASSIC RFID Seite/Page 29 02-2515-30	
CLASSIC RFID Seite/Page 29 02-2506-30		CLASSIC AVANTGARDE Seite/Page 33 02-3394-30		CLASSIC AVANTGARDE Seite/Page 33 02-7124-30	
CLUB Seite/Page 39 02-9934-30		CLUB Seite/Page 39 02-9928-30		CLUB Seite/Page 39 05-9929-30	
CLUB Seite/Page 40 02-9957-30		CLUB Seite/Page 40 02-0805-30		CLUB Seite/Page 40 02-0806-30	

RAVENNA Seite/Page 46 02-1948-30		RAVENNA Seite/Page 46 02-1929-30		VINTAGE Seite/Page 50 02-7211-..	
VINTAGE Seite/Page 50 02-7203-..		BICOLORE Seite/Page 53 02-2502-..		BICOLORE Seite/Page 53 02-2501-..	
FASHION Seite/Page 61 02-4363-..		FASHION Seite/Page 62 02-4364-..		TRAVEL RFID Seite/Page 95 02-8901-30	

### VISITENKARTENETUIS BUSINESS CARD CASES

GERMANY Seite/Page 10 05-4709-30		ALBA Seite/Page 25 05-2655-30		ALBA Seite/Page 25 05-2670-30	
CLASSIC AVANTGARD Seite/Page 32 05-0684-30		CLASSIC AVANTGARD Seite/Page 32 05-0671-30		CLUB Seite/Page 41 05-0943-30	
CLUB Seite/Page 41 05-0903-30		CLUB Seite/Page 41 05-9921-30		RAVENNA Seite/Page 46 05-1953-30	
GERMANY Seite/Page 10 05-4742-11D		GERMANY Seite/Page 10 05-4762-11D		CLASSIC RFID Seite/Page 26 05-2531-30	

ÜBERSICHT OVERVIEW

ÜBERSICHT OVERVIEW



PASSHÜLLEN PASSPORT COVERS

ALBA  
Seite/Page 25  
05-4252-30



CLASSIC RFID  
Seite/Page 27  
05-2530-30



FAHRZEUGSCHEINETUI CAR DOCUMENT HOLDERS

GERMANY  
Seite/Page 10  
05-4758-11D



NOTIZBÜCHER & BUCHHÜLLEN NOTEPADBOOK AND BOOK COVERS

GERMANY  
Seite/Page 9  
07-4704-30D



OFFICE  
Seite/Page 55  
05-0727-30



TICKETTASCHEN TICKET WALLET

NOVA  
Seite/Page 16  
01-5102-30



CLASSIC AVENTGARDE  
Seite/Page 31  
01-3301-30



ORGANIZER TASCHE ORGANIZER BAG

TRAVEL RFID  
Seite/Page 95  
05-8900-30



KARTENHALTER CARD HOLDER

CLASSIC RFID  
Seite/Page 28  
05-2504-06



TABLET- UND SMARTPHONE-HÜLLEN TABLET- UND SMARTPHONE-CASES

GERMANY  
Seite/Page 13



GERMANY  
Seite/Page 13



GERMANY  
Seite/Page 13



GERMANY  
Seite/Page 13



GERMANY  
Seite/Page 13



SMARTPHONE KARTENFACH CARD SLOT FOR SMARTPHONE

FASHION  
Seite/Page 63  
05-7907-30



SCHREIBTISCHUTENSILIEN DESK UTENSILS

GERMANY  
Seite/Page 7  
08-4740-11D



GERMANY  
Seite/Page 7  
08-4730-12D



GERMANY  
Seite/Page 7  
08-4733-22D

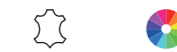

GERMANY  
Seite/Page 7  
08-4746-24D



GERMANY  
Seite/Page 7  
08-4731-30D



GERMANY  
Seite/Page 7  
08-4732-40D



GERMANY  
Seite/Page 7  
05-4734-11D



GERMANY  
Seite/Page 7  
08-4747-67D



GERMANY  
Seite/Page 7  
08-4741-28D

















GERMANY  
Seite/Page 9  
08-2648-06







ÜBERSICHT OVERVIEW

ÜBERSICHT OVERVIEW





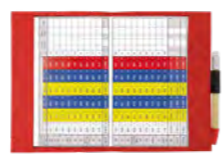

### SCHLÜSSELANHÄNGER UND -TASCHEN KEY RINGS AND BAGS

<p>GERMANY Seite/Page 11 04-4715-..</p> 	<p>GERMANY Seite/Page 11 04-4718-..</p> 	<p>GERMANY Seite/Page 11 04-4794-..</p> 
<p>GERMANY Seite/Page 11 04-4757-30D</p> 	<p>NOVA Seite/Page 16 04-5106-30</p> 	<p>CLASSIC RFID Seite/Page 26 04-2535-30</p> 
<p>CLASSIC AVANTGARDE Seite/Page 32 04-3335-30</p> 	<p>CLASSIC AVANTGARDE Seite/Page 32 04-3352-30</p> 	<p>CLUB Seite/Page 41 04-9980-30</p> 
<p>CLUB Seite/Page 41 04-9981-30</p> 	<p>CLUB Seite/Page 41 04-9998-30</p> 	<p>RAVENNA Seite/Page 46 04-1941-30</p> 
<p>FASHION Seite/Page 62 04-4365-..</p> 	<p>FASHION Seite/Page 63 04-7967-30</p> 	<p>FASHION Seite/Page 63 05-7971-30</p> 









### GOLF ACCESSOIRES GOLF ACCESSORIES

<p>GOLF Seite/Page 108 03-0765-30</p> 	<p>GOLF Seite/Page 108 03-0717-05</p> 	<p>GOLF Seite/Page 108 03-0776-30</p> 
<p>GOLF Seite/Page 108 03-0760-06</p> 	<p>GOLF Seite/Page 109 05-7323-30</p> 	<p>GOLF Seite/Page 109 05-0759-..</p> 

### MANIKÜRETTUIS MANICURE CASES

<p>CLUB Seite/Page 34 05-9983-30S</p> 	<p>CLUB Seite/Page 34 05-9976-30S</p> 	<p>CLUB Seite/Page 35 05-0936-30S</p> 
<p>CLUB Seite/Page 35 05-9965-30S</p> 	<p>CLUB Seite/Page 35 05-9982-30S</p> 	<p>CLUB Seite/Page 35 05-9972-30S</p> 

### KOSMETIKBEUTEL COSMETICS BAG

<p>CLUB Seite/Page 38 09-9989-30</p> 	<p>CLUB Seite/Page 38 09-0933-30</p> 	<p>FASHION Seite/Page 61 09-4360-..</p> 
<p>TRAVEL Seite/Page 89 09-8201-30</p> 	<p>TRAVEL Seite/Page 89 09-8202-30</p> 	<p>TRAVEL Seite/Page 89 09-8203-30</p> 
<p>TRAVEL Seite/Page 89 03-3911-00</p> 	<p>TRAVEL Seite/Page 88 09-3924-30</p> 	<p>TRAVEL Seite/Page 88 09-3938-30</p> 

### SCHUHPUTZETUIS SHOE CLEANING KIT

<p>CLUB Seite/Page 38 05-9984-30</p> 	<p>CLUB Seite/Page 38 05-9986-30</p> 
--	--

ÜBERSICHT OVERVIEW

ÜBERSICHT OVERVIEW



**HANDTASCHEN HAND BAGS**

FASHION  
Seite/Page 59  
10-4813-..



FASHION  
Seite/Page 59  
10-4810-30



FASHION  
Seite/Page 59  
10-4812-30



**MODESCHMUCK FASHION JEWELLERY**

FASHION  
Seite/Page 64  
18-4270-..



FASHION  
Seite/Page 64  
18-4330-..



FASHION  
Seite/Page 64  
18-4331-30



FASHION  
Seite/Page 64  
18-4499-..



**SCHMUCKROLLE JEWELLERY ROLL**

CLASSIC  
AVANTGARDE  
Seite/Page 33  
05-0685-30



**MEHRZWECKETUIS MULTI USE CASES**

FASHION  
Seite/Page 60  
05-4337-..



FASHION  
Seite/Page 11 + 60  
05-4765-..



**GÜRTEL BELTS**

CLUB  
Seite/Page 36  
11-9801-30



CLUB  
Seite/Page 36  
11-9803-52



CLUB  
Seite/Page 36  
11-9971-30



CLUB  
Seite/Page 36  
11-9804-30



CLUB  
Seite/Page 37  
11-9806-..



**SCHALS SCARVES**

FASHION  
Seite/Page 65  
16-4351-..



FASHION  
Seite/Page 65  
16-4366-..



FASHION  
Seite/Page 65  
16-4350-..



FASHION  
Seite/Page 65  
16-4367-..



**AUFBEWAHRUNGSBOXEN & EINKAUFSTASCHEN STORAGE BOXES / SHOPPING BAGS**

TRAVEL  
ACCESSOIRES  
Seite/Page 102  
12-3662-11



TRAVEL  
ACCESSOIRES  
Seite/Page 102  
12-3663-..



TRAVEL  
ACCESSOIRES  
Seite/Page 102  
10-3695-..



TRAVEL  
ACCESSOIRES  
Seite/Page 104  
12-3646-..















TRAVEL  
ACCESSOIRES  
Seite/Page 105  
12-3645-..











TRAVEL  
ACCESSOIRES  
Seite/Page 105  
12-3713-..



**REISEKOFFER & TROLLEYS TRAVEL CASES & TROLLEYS**

<p>TRAVEL Seite/Page 79 12-3640-..</p> 	<p>TRAVEL Seite/Page 80 12-1635-30</p> 	<p>TRAVEL Seite/Page 80 12-1636-30</p> 
<p>TRAVEL Seite/Page 81 12-3681-30</p> 	<p>TRAVEL Seite/Page 81 12-3682-30</p> 	<p>TRAVEL Seite/Page 81 12-3683-30</p> 
<p>TRAVEL Seite/Page 82 12-3624-06</p> 	<p>TRAVEL Seite/Page 82 12-3623-06</p> 	<p>TRAVEL Seite/Page 82 12-3622-06</p> 
<p>TRAVEL Seite/Page 83 12-3624-30</p> 	<p>TRAVEL Seite/Page 83 12-3623-30</p> 	<p>TRAVEL Seite/Page 83 12-3622-30</p> 
<p>TRAVEL Seite/Page 86 12-3666-30</p> 	<p>TRAVEL Seite/Page 86 12-3667-30</p> 	<p>TRAVEL Seite/Page 87 12-3668-30</p> 
<p>TRAVEL Seite/Page 85 12-1669-75</p> 		

**RUCKSÄCKE & REISETASCHEN RUCKSACKS & TRAVEL BAGS**

<p>RAVENNA Seite/Page 44 12-4531-30</p> 	<p>TRAVEL BUSINESS Seite/Page 93 12-3659-30</p> 	<p>TRAVEL BUSINESS Seite/Page 93 12-3908-30</p> 
<p>TRAVEL RFID Seite/Page 94 12-8904-30</p> 	<p>TRAVEL RFID Seite/Page 94 12-8903-30</p> 	<p>LUIS BAGS Seite/Page 100 12-3698-40</p> 
<p>TRAVEL BUSINESS Seite/Page 92 12-1648-75</p> 	<p>TRAVEL BUSINESS Seite/Page 92 12-1649-75</p> 	<p>TRAVEL ACCESSOIRES Seite/Page 103 12-1664-30</p> 

**ALUMINIUMKOFFER ALUMINIUM CASE**

<p>TRAVEL Seite/Page 84 12-1667-30</p> 	<p>TRAVEL Seite/Page 84 12-1666-30</p> 
--	--

**KOFFERBAND LUGGAGE STRAP**

<p>TRAVEL ACCESSOIRES Seite/Page 107 09-1108-30</p> 	<p>TRAVEL ACCESSOIRES Seite/Page 107 09-4910-30</p> 
---	---

ÜBERSICHT OVERVIEW

ÜBERSICHT OVERVIEW



**KOFFERANHÄNGER LUGGAGE TAG**

TRAVEL  
ACCESSOIRES  
Seite/Page 107  
09-6662-30



**TSA-SCHLÖSSER TSA LOCKS**

TRAVEL  
ACCESSOIRES  
Seite/Page 106  
17-1111-30



TRAVEL  
ACCESSOIRES  
Seite/Page 106  
17-1109-..



TRAVEL  
ACCESSOIRES  
Seite/Page 106  
17-1106-..



TRAVEL  
ACCESSOIRES  
Seite/Page 106  
17-1103-06



**POWER BANK**

TRAVEL  
Seite/Page 80  
auf Anfrage



**KLEMMBRETT**

CLUB  
Seite/Page 42  
07-9999-30



**LEGENDE LEGEND**



Handy-  
tasche  
Mobile  
phone  
case



iPad-Fach  
iPad  
compart-  
ment



Laptop-Fach  
Laptop  
compart-  
ment



herausnehmbare  
Laptophülle  
removable  
laptop  
sleeve



Kabinen-  
gepäck  
Cabin  
baggage



TSA  
Zahlenschloss  
mit TSA-Funktion  
Combination  
lock with TSA  
function



RFID-Folie  
RFID foil



Echtleder  
Real  
leather

**YOUR BRAND  
YOUR STYLE  
EUROSTYLE**





**Emil Kreher GmbH & Co. KG  
Lederwarenfabrik**

Dieselstraße 5  
95448 Bayreuth  
Deutschland  
Tel. +49 921 / 7 89 52 -0  
Fax +49 921 / 7 89 52 -40  
info@eurostyle.eu  
[www.eurostyle.eu](http://www.eurostyle.eu)